

Deutschlandweite Stichtagserhebung im Maßregelvollzug gem. § 64 StGB

Aktuelle Zahlen 2022:
MRZVN Bad Rehbург

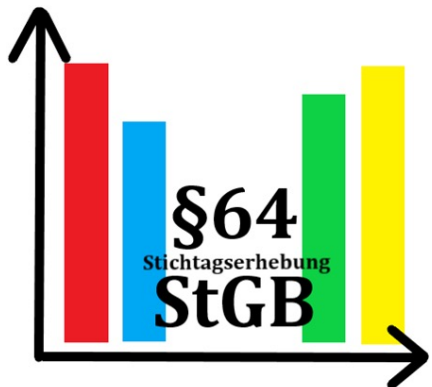

Von D. Berthold (Psych., M. Sc.) &
D. Quade (Psych., M. Sc.) &
Dr. med. C. Riedemann

Hinweis

Bei den vorliegenden Auswertungen und Darstellungen handelt es sich um die in der deutschlandweiten Stichtagserhebung gem. § 64 StGB erhobenen Daten aus dem Jahr 2022. Bei den Darstellungen handelt es sich ausschließlich um deskriptive und keine erklärenden Daten. Kausalzusammenhänge können daher nicht getroffen werden. Sie dienen ausschließlich der Beschreibung der aktuellen Sachlage und lassen keine sichere Interpretation zum Zustandekommen zu. Es kann zu einer erhöhten Anzahl an Missings kommen, wenn bei der Codierung der Patienten Fehler unterlaufen sind oder Items nicht ausgefüllt wurden.

Insgesamt haben sich 20 Kliniken ($N = 1625$) an der Erhebung 2022 beteiligt, wovon wiederum 100 Daten von Patient:innen aus dem MRVZN Bad Rehburg stammen. Die folgenden Daten beziehen sich auf die standortspezifische Teilstichprobe ($n = 100$).

Wenn Sie weitere Fragen zur Auswertung haben sollten, können Sie sich gerne bei uns melden.

Dörte Berthold, Daniel Quade & Dr. Christian Riedemann

Gliederung der deskriptiven Daten

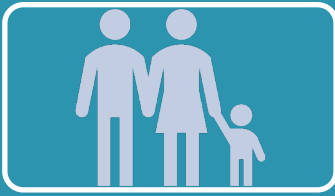

Demographische Daten



Juristische Daten



Behandlungsbezogene Daten



Demographische Daten

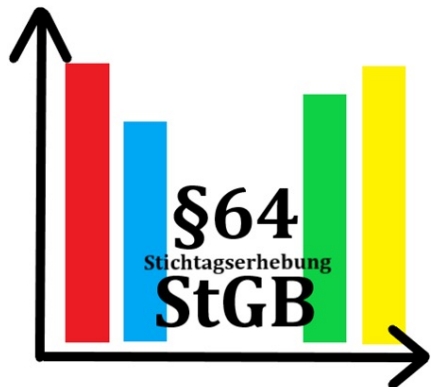

GESCHLECHTERVERTEILUNG

weiblich
0%

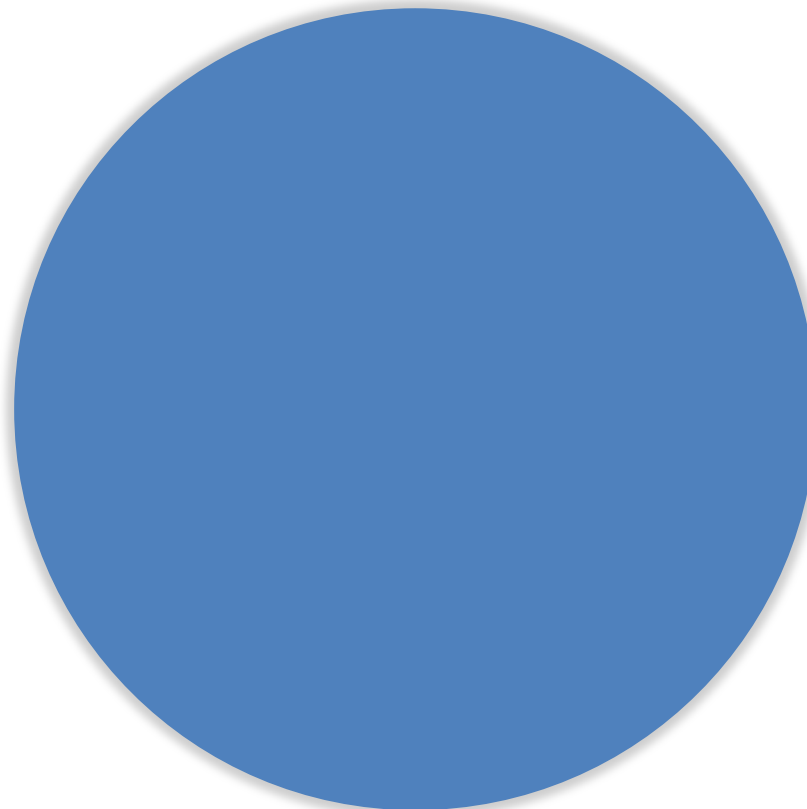

männlich
100%

Anmerkung: Geschlechterverteilung der Patienten des MRVZN Bad Rehburg, ($n = 100$; missings = 4). Gesamt $N = 1625$ in der Erhebung 2022.



Altersverteilung

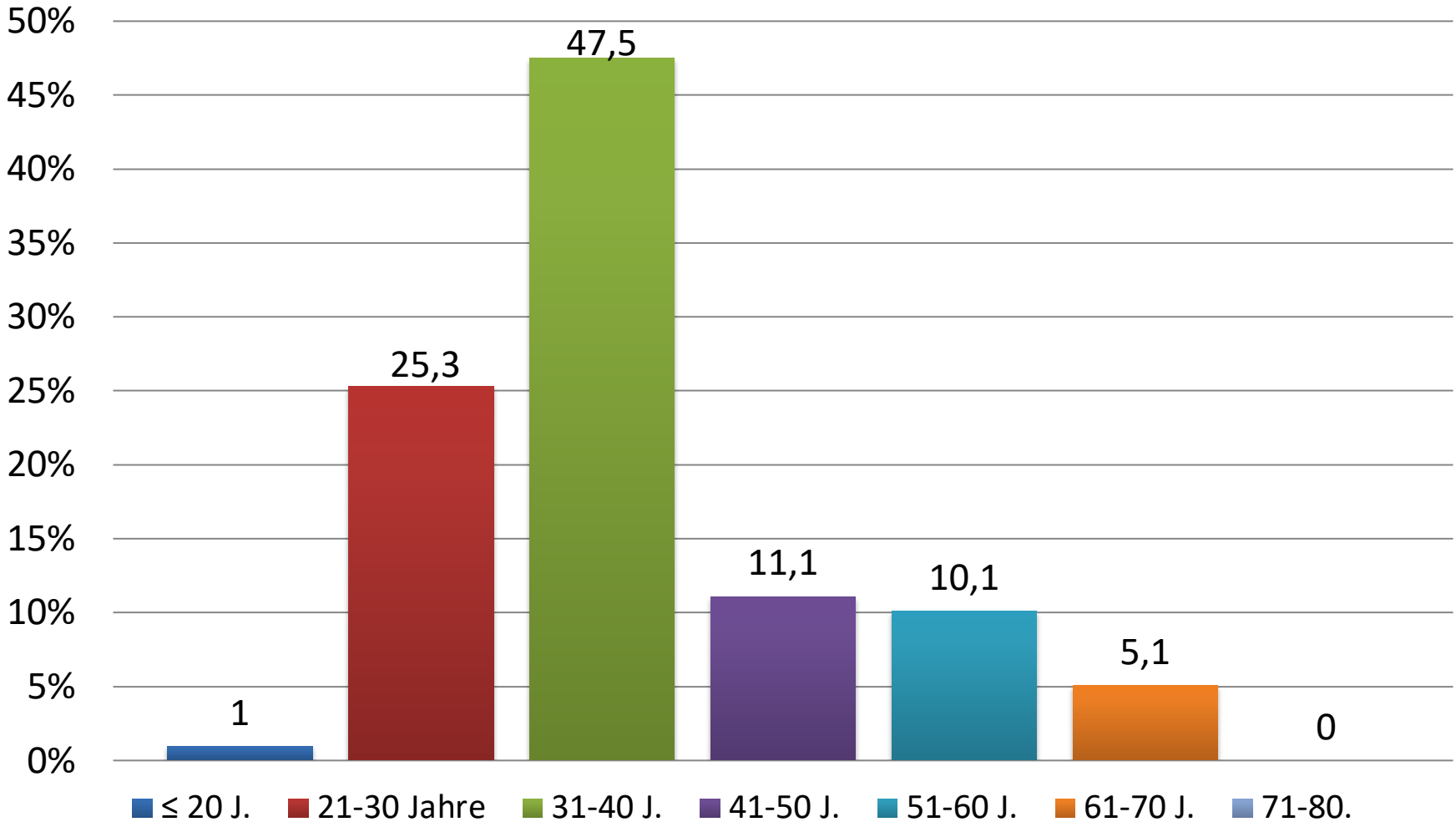

Anmerkung: Altersverteilung der Patienten des MRVZN Bad Rehburg, *Mittelwert* = 37 Jahre ($n = 100$; *Missings* = 1). Gesamt $N = 1625$ in der Erhebung 2022.



Migrationshintergrund

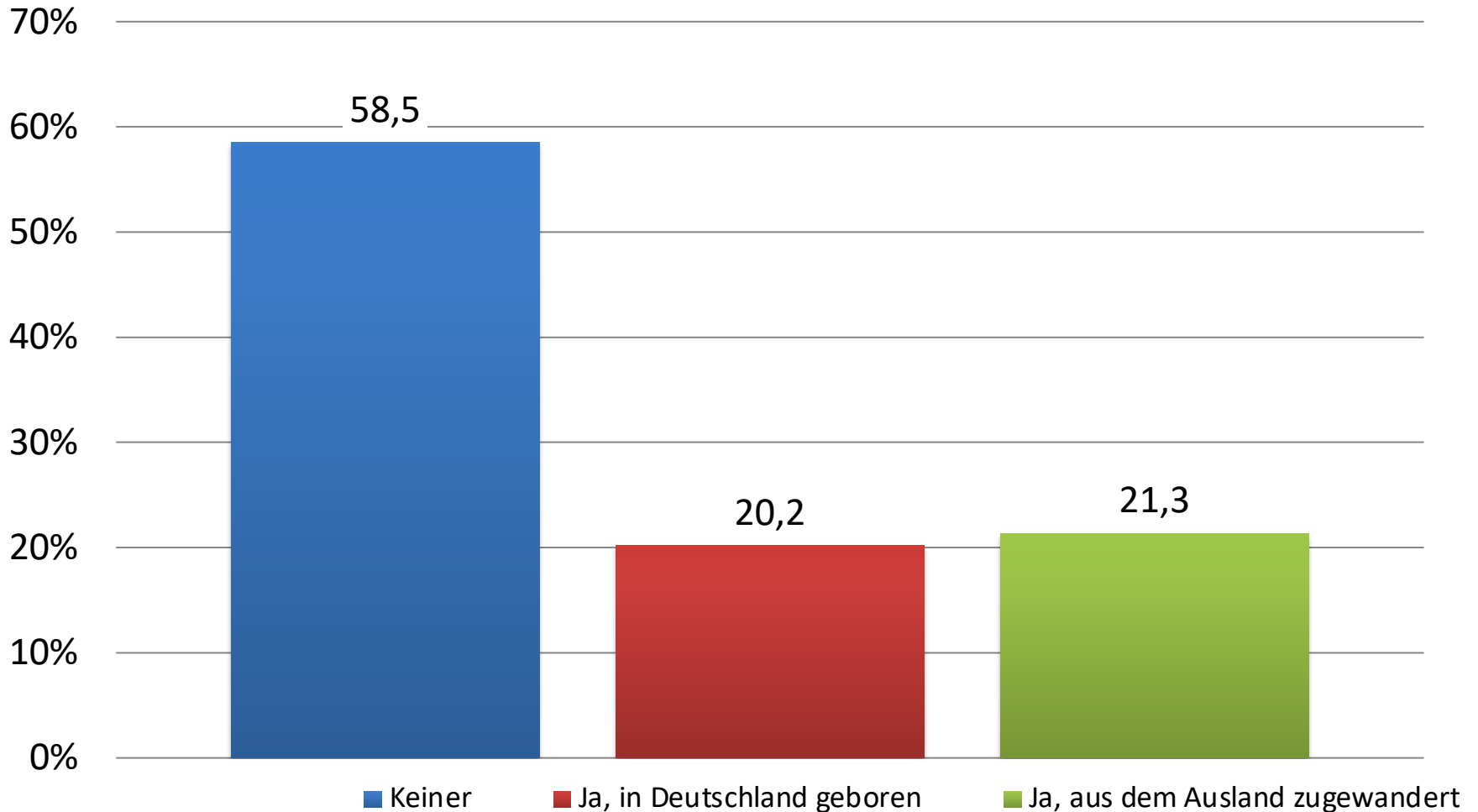

Anmerkung: Verteilung der Patienten des MRVZN Bad Rehburg ($n = 100$; *Missings* = 6) in Bezug auf ihren Migrationshintergrund. Gesamt $N = 1625$ in der Erhebung 2022.



Lebenssituation vor der Unterbringung

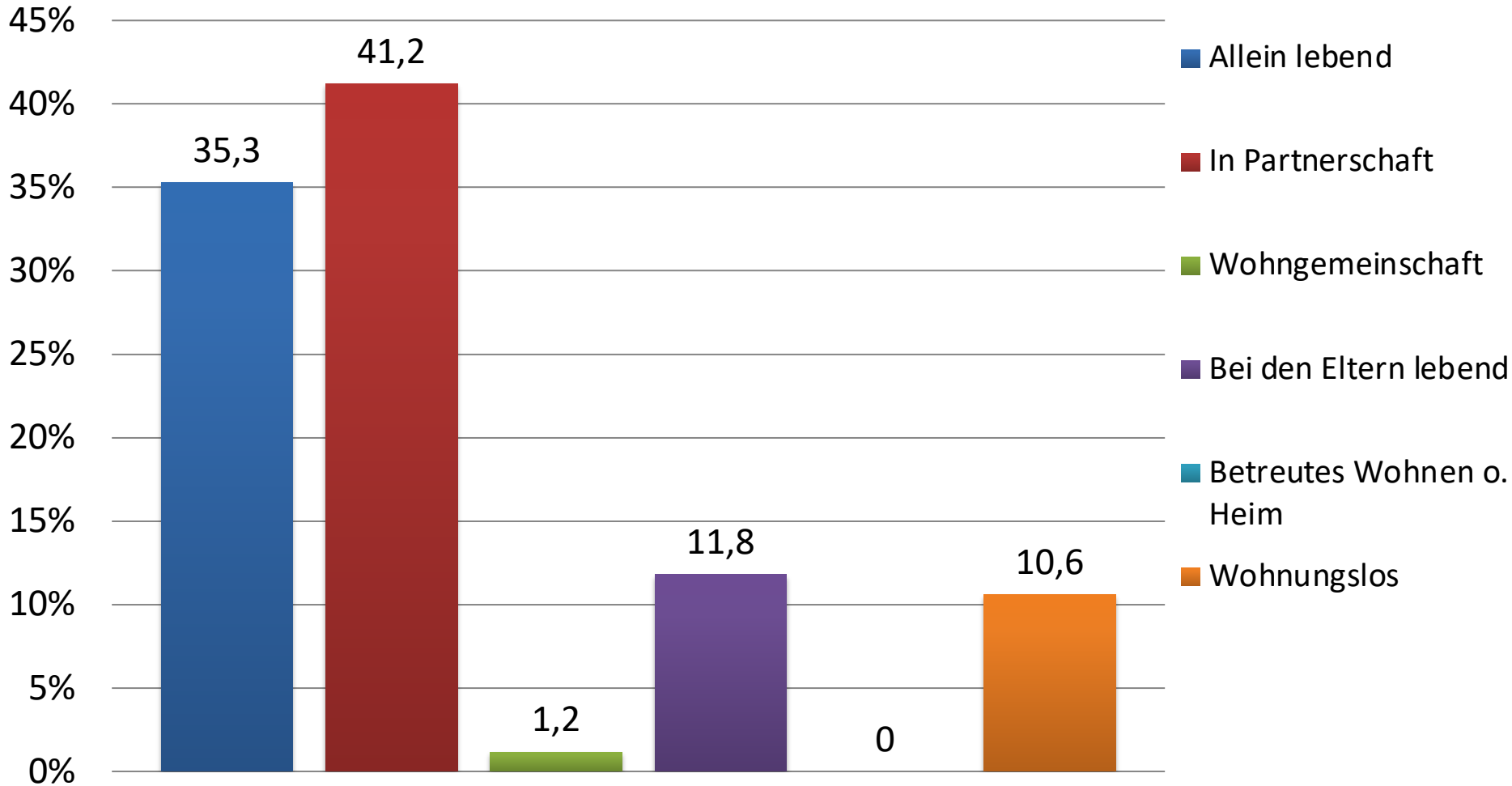

Anmerkung: Verteilung der Patienten des MRVZN Bad Rehburg ($n = 100$; *Missings* = 15) in Bezug auf ihre Lebenssituation vor der Unterbringung. Gesamt $N = 1625$ in der Erhebung 2022.



Schulabschluss

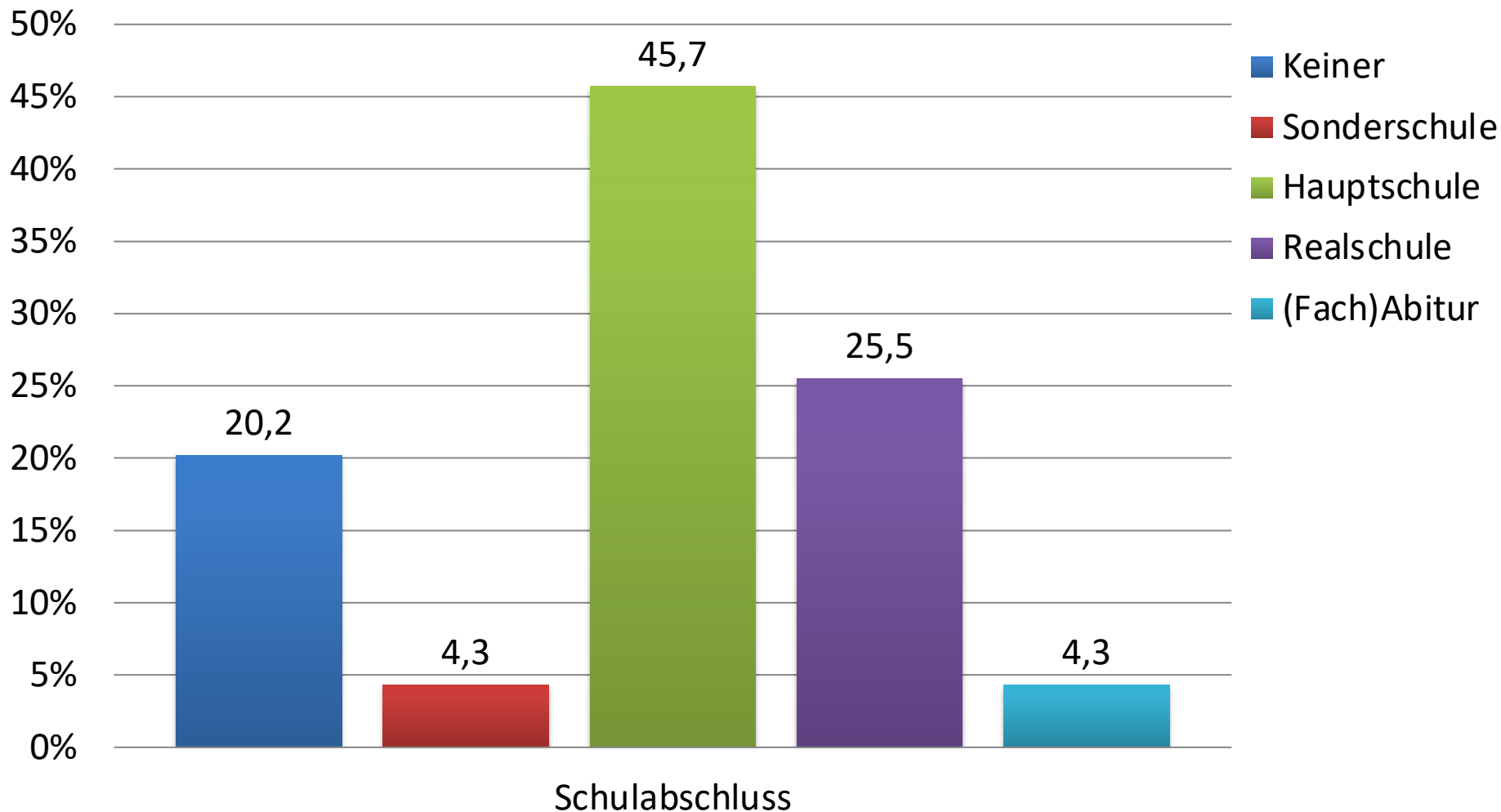

Anmerkung: Verteilung der Patienten des MRVZN Bad Rehburg ($n = 100$; Missings = 6) nach ihren Schulabschlüssen. Gesamt $N = 1625$ in der Erhebung 2022



Berufsausbildung

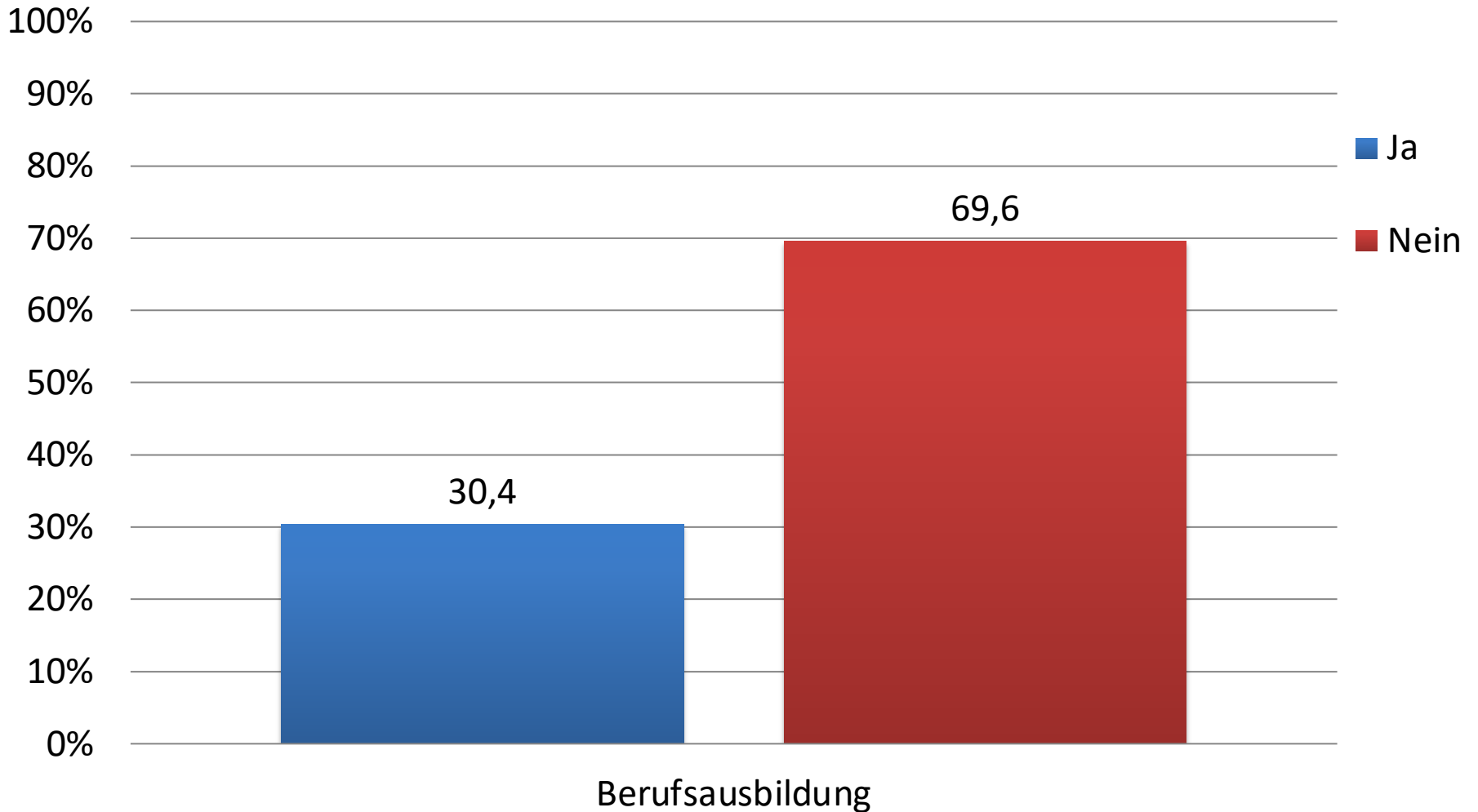

Anmerkung: Verteilung der Patienten des MRVZN Bad Rehburg ($n = 100$; *Missings* = 8) mit und ohne Berufsausbildung. Gesamt $N = 1625$ in der Erhebung 2022.



Arbeitstätigkeit zum Zeitpunkt des Indexdelikts

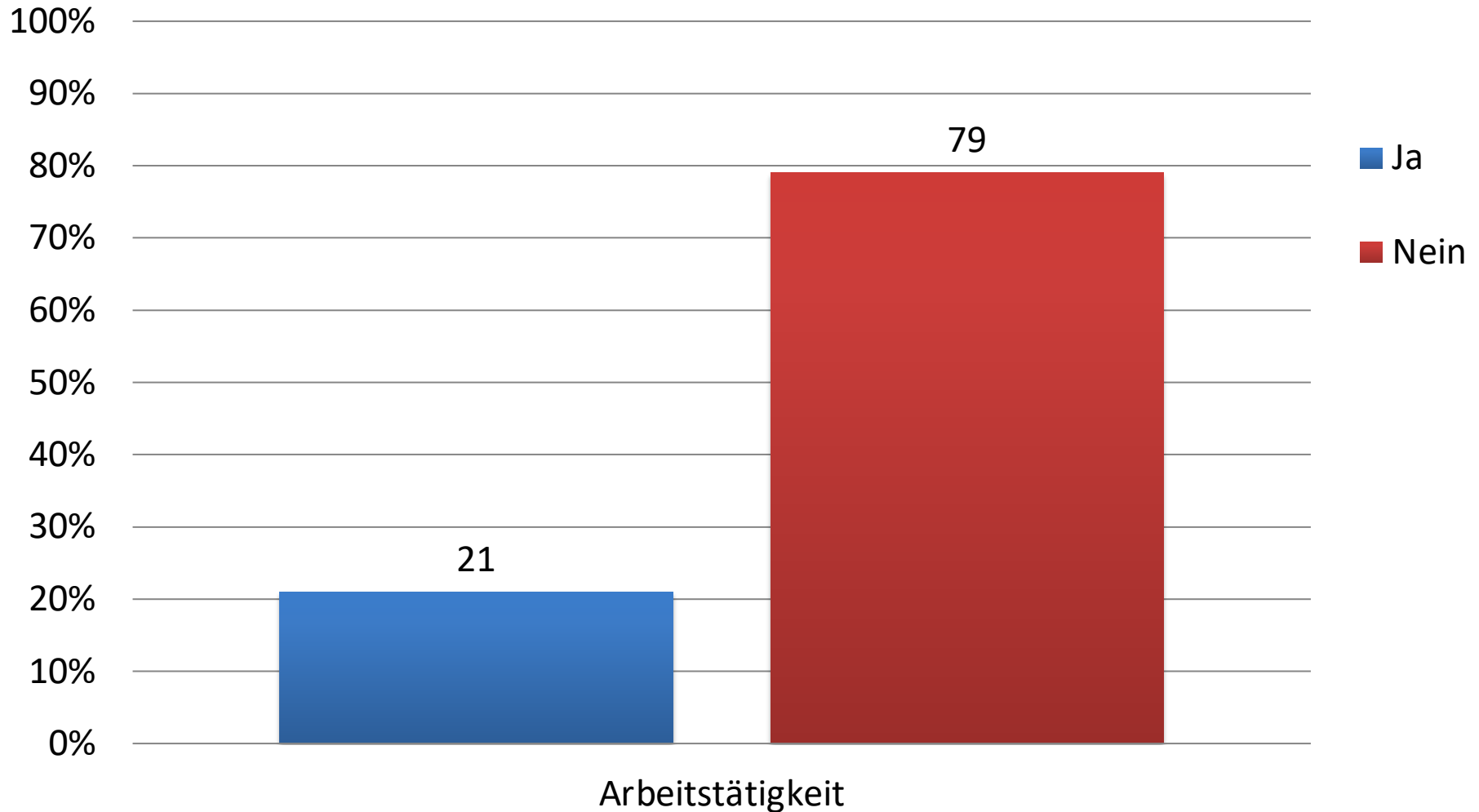

Anmerkung: Verteilung der Patienten des MRVZN Bad Rehburg ($n = 100$; *Missings* = 19, davon 15 aufgrund von Unbekanntheit) mit und ohne Arbeitstätigkeit zum Zeitpunkt des Indexdelikts. Gesamt $N = 1625$ in der Erhebung 2022.



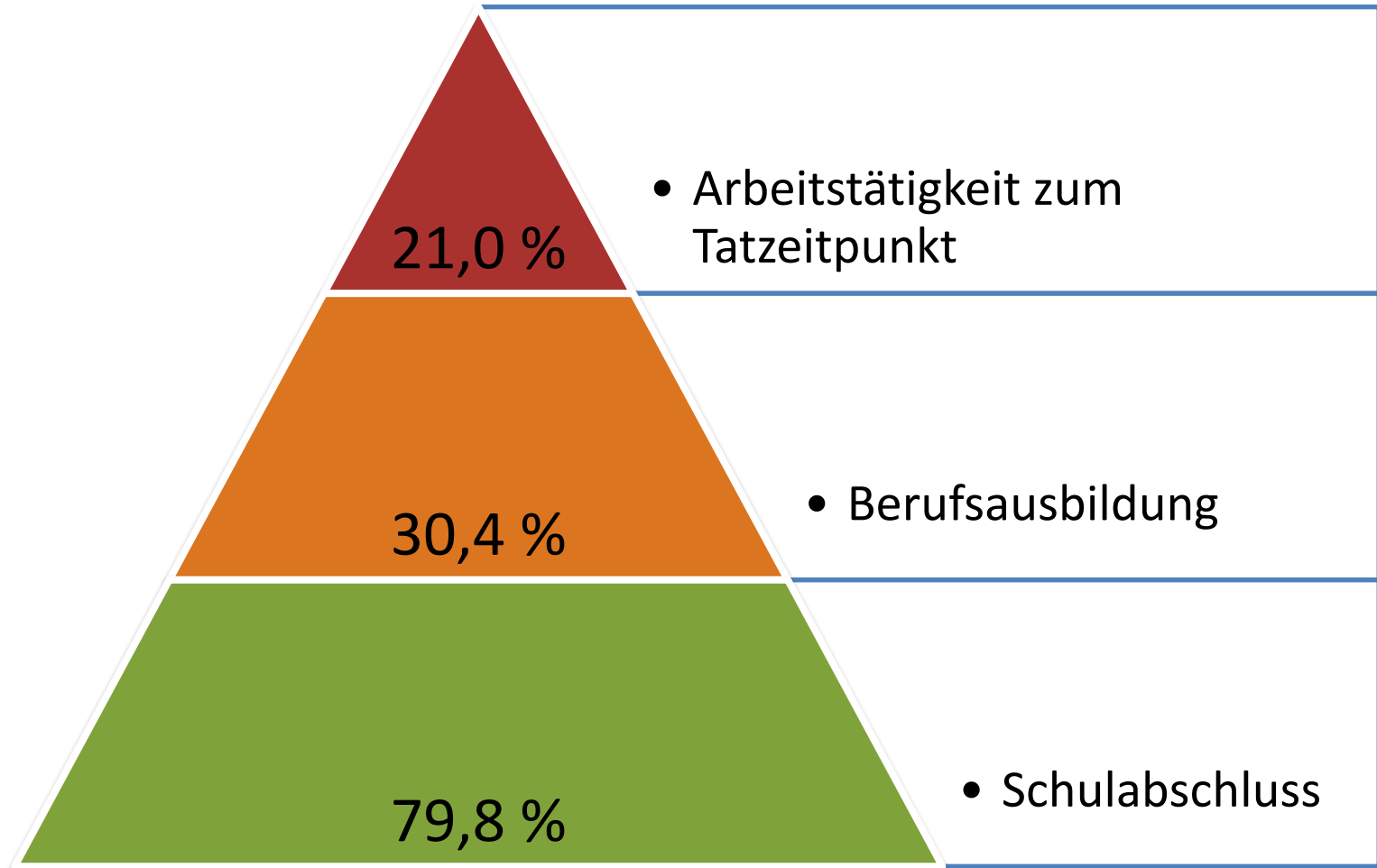

Beziehungsstatus

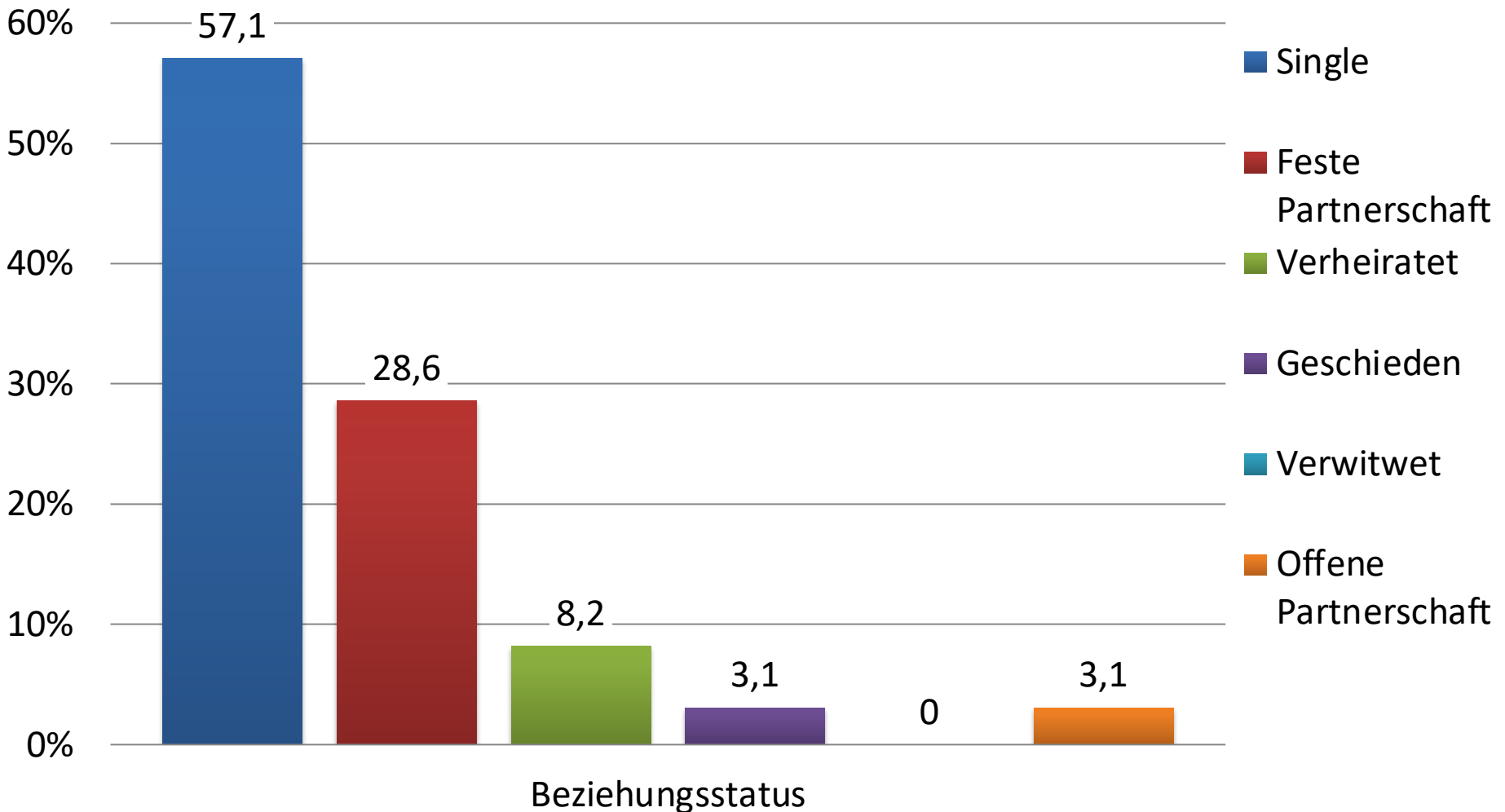

Anmerkung: Verteilung der Patienten des MRVZN Bad Rehburg ($n = 100$; *Missings* = 2) nach ihrem aktuellen Beziehungsstatus. Gesamt $N = 1625$ in der Erhebung 2022.



Elternschaft

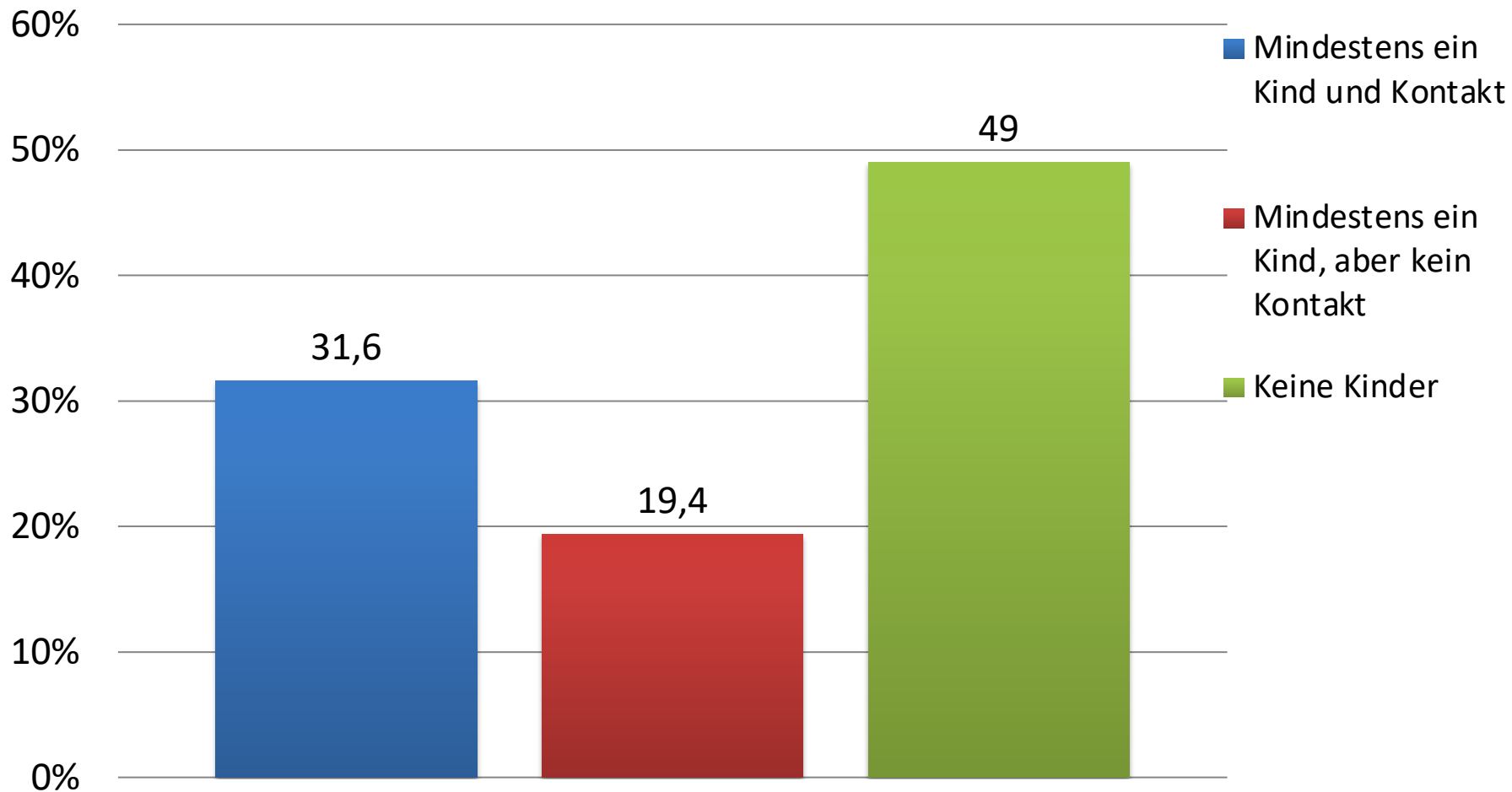

Anmerkung: Verteilung der Patienten des MRVZN Bad Rehburg ($n = 100$; *Missings* = 2) hinsichtlich ihrer Elternschaft. Gesamt $N = 1625$ in der Erhebung 2022.



Juristische Daten

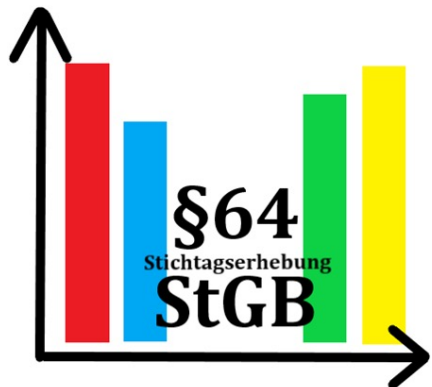

Übersicht der Mittelwerte juristischer Variablen

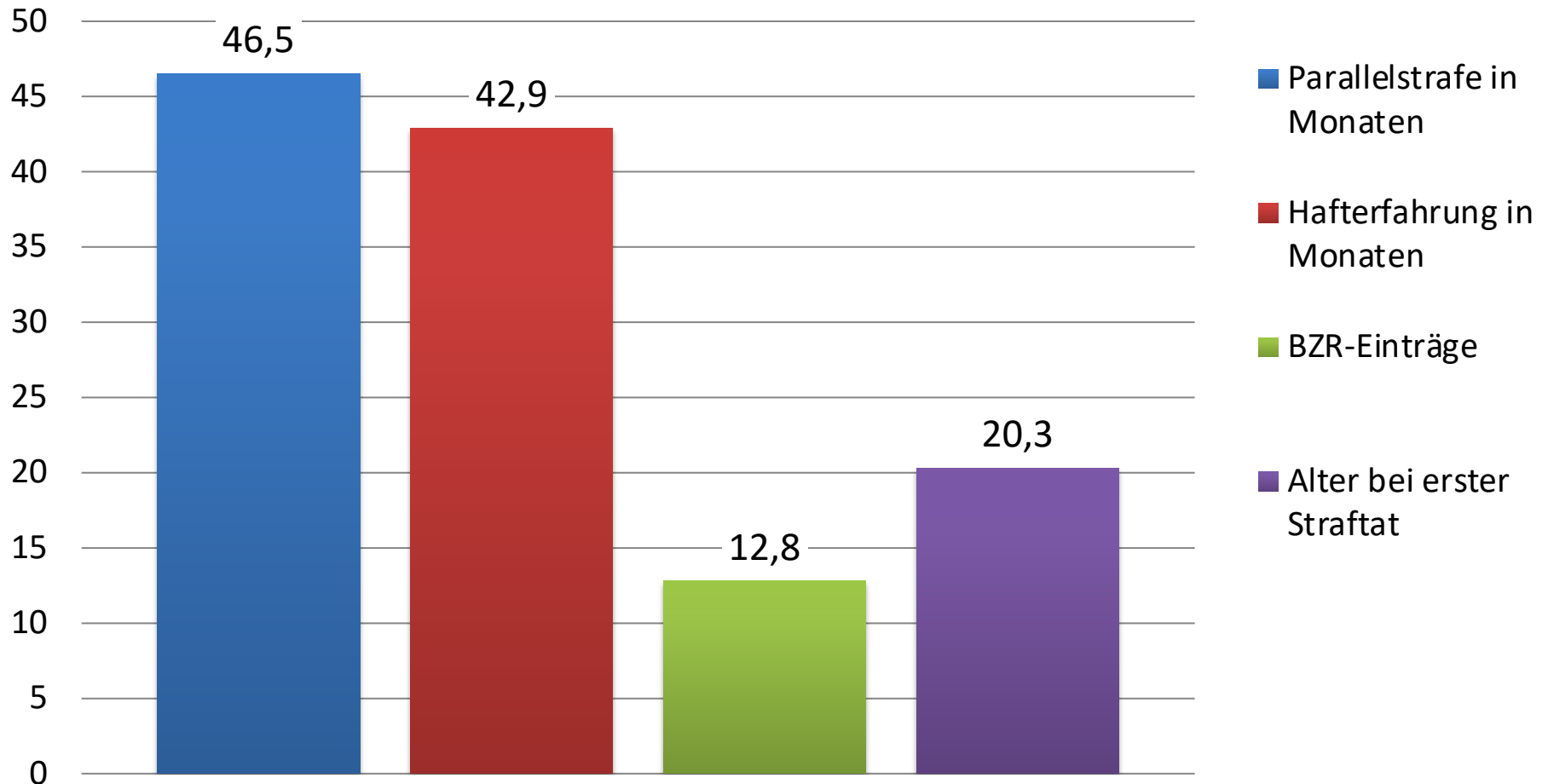

Anmerkung: Mittelwerte ausgewählter juristischer Variablen der Patienten des MRVZN Bad Rehburg ($n = 100$; *Missings* = 5 - 9). Gesamt $N = 1625$ in der Erhebung 2022.



Alter bei erster Straftat

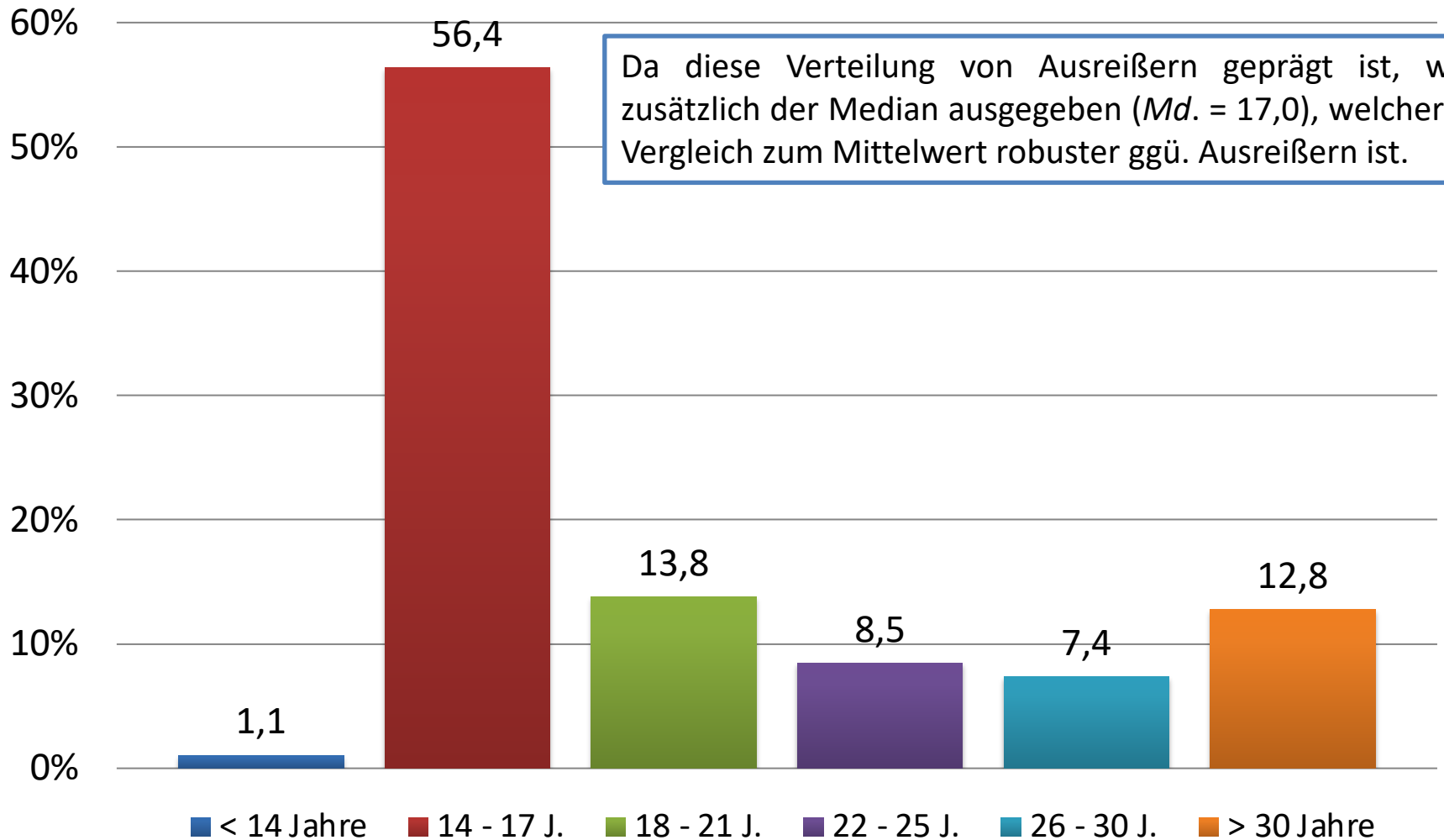

Da diese Verteilung von Ausreißern geprägt ist, wird zusätzlich der Median ausgegeben ($Md. = 17,0$), welcher im Vergleich zum Mittelwert robuster ggü. Ausreißern ist.

Anmerkung: Verteilung der Patienten des MRVZN Bad Rehburg nach ihrem Alter bei der ersten bekannten Straftat; *Mittelwert* = 20,3 Jahre ($n = 100$; *Missings* = 6; *Md.* = 17,0). Gesamt $N = 1625$ in der Erhebung 2022.



BZR – Eintragungen

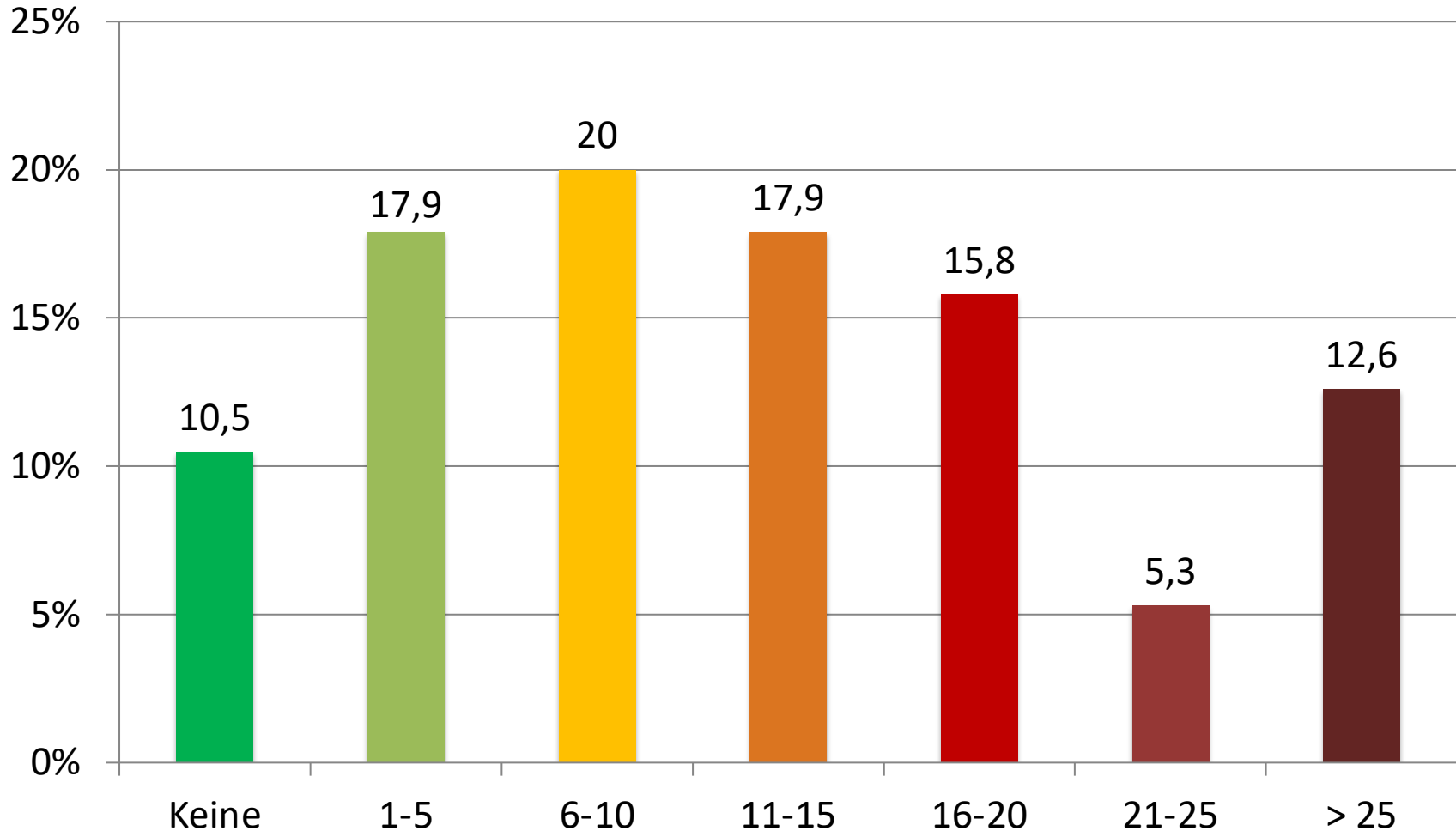

Anmerkung: Verteilung der BZR-Eintragungen der Patienten des MRVZN Bad Rehburg; *Mittelwert* = 12,8 Eintragungen. (*n* = 100; *Missings* = 5). Gesamt *N* = 1625 in der Erhebung 2022.



Hafterfahrung in Monaten

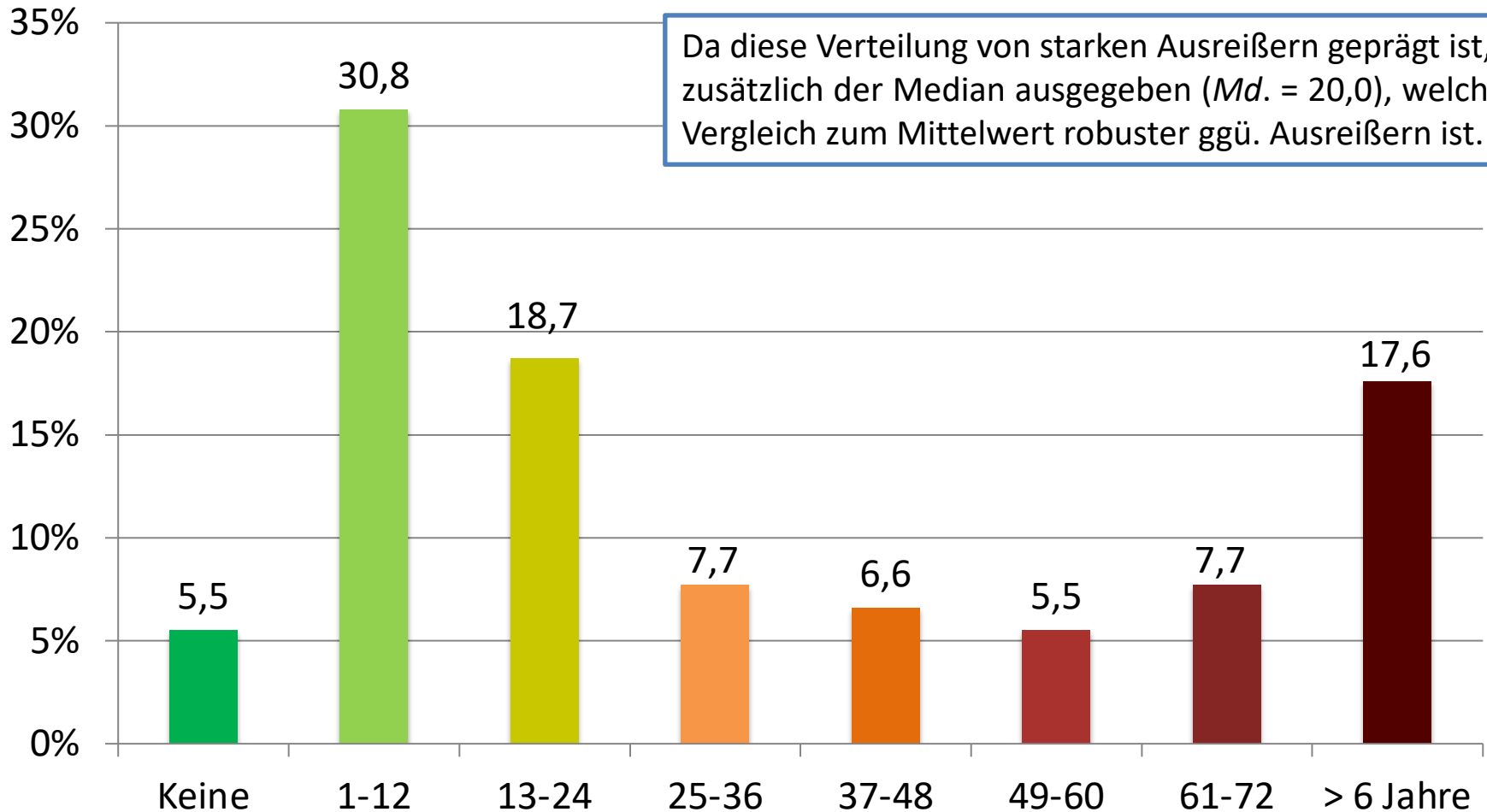

Da diese Verteilung von starken Ausreißern geprägt ist, wird zusätzlich der Median ausgegeben ($Md. = 20,0$), welcher im Vergleich zum Mittelwert robuster ggü. Ausreißern ist.

Anmerkung: Verteilung der Hafterfahrung in Monaten der Patienten des MRVZN Bad Rehburg; *Mittelwert* = 42,9 Monate; *Median* = 20,0 Monate ($n = 100$; *Missings* = 9). Gesamt $N = 1625$ in der Erhebung 2022.



Parallelstrafe in Monaten

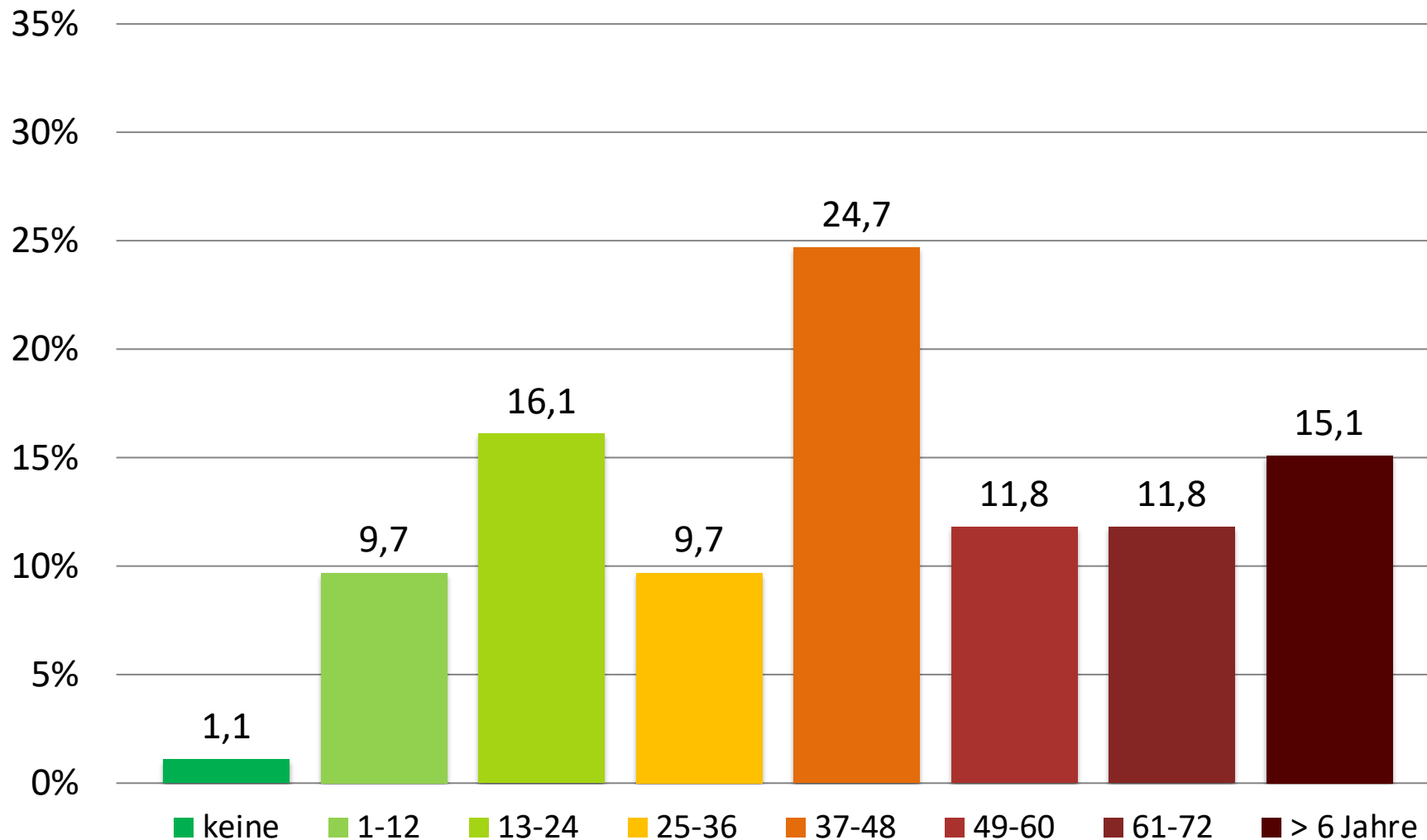

Anmerkung: Verteilung der angeordneten Parallelstrafen in Monaten der Patienten des MRVZN Bad Rehburg; *Mittelwert* = 46,5 Monate ($n = 100$; *Missings* = 7). Gesamt $N = 1625$ in der Erhebung 2022.



Anlassdelikte

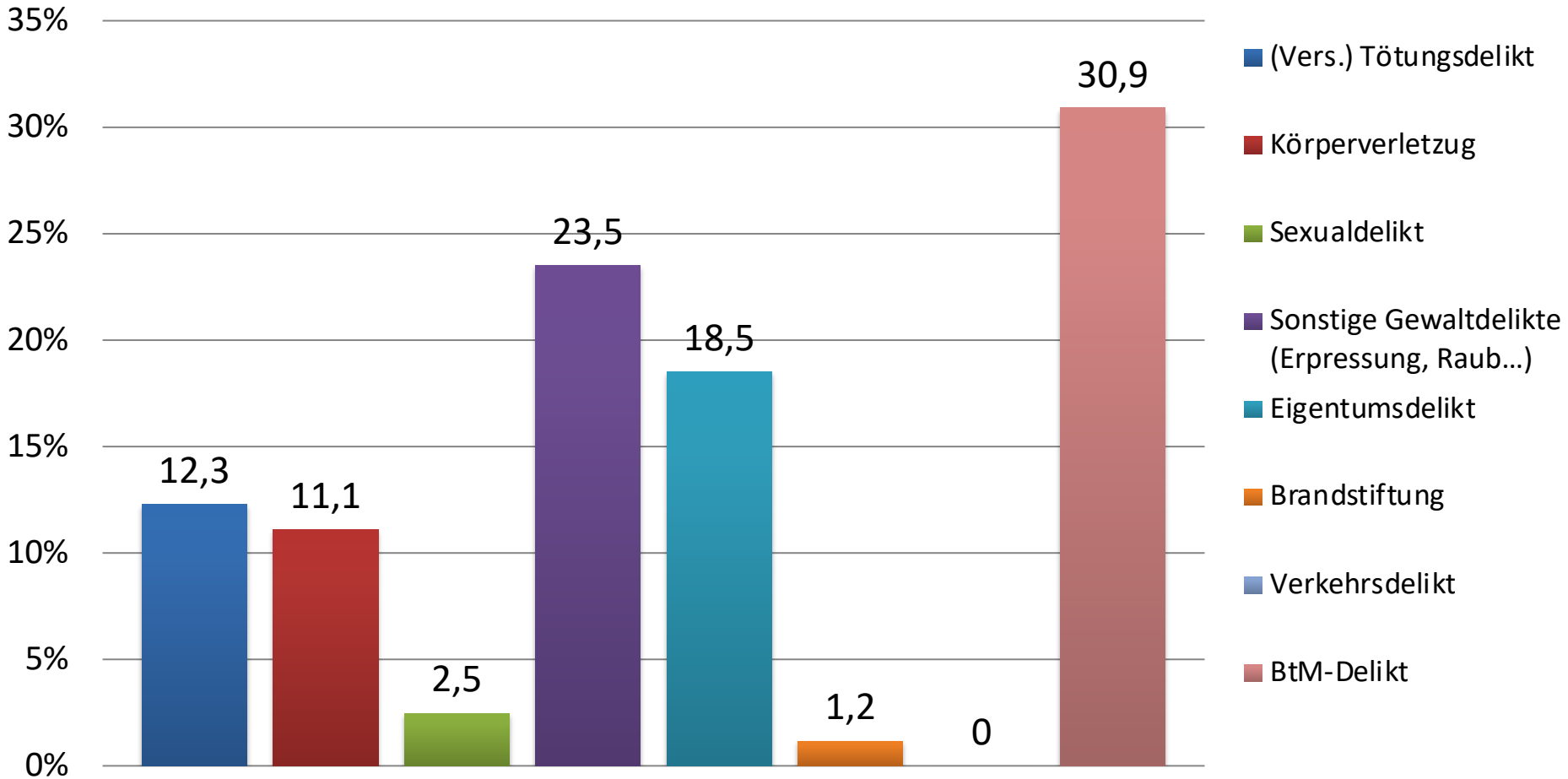

Anmerkung: Verteilung der Patienten des MRVZN Bad Rehburg ($n = 100$; *Missings* = 19) nach ihren Anlassdelikten in Kategorien. Gesamt $N = 1625$ in der Erhebung 2022.



Liegt ein Einweisungsgutachten vor?

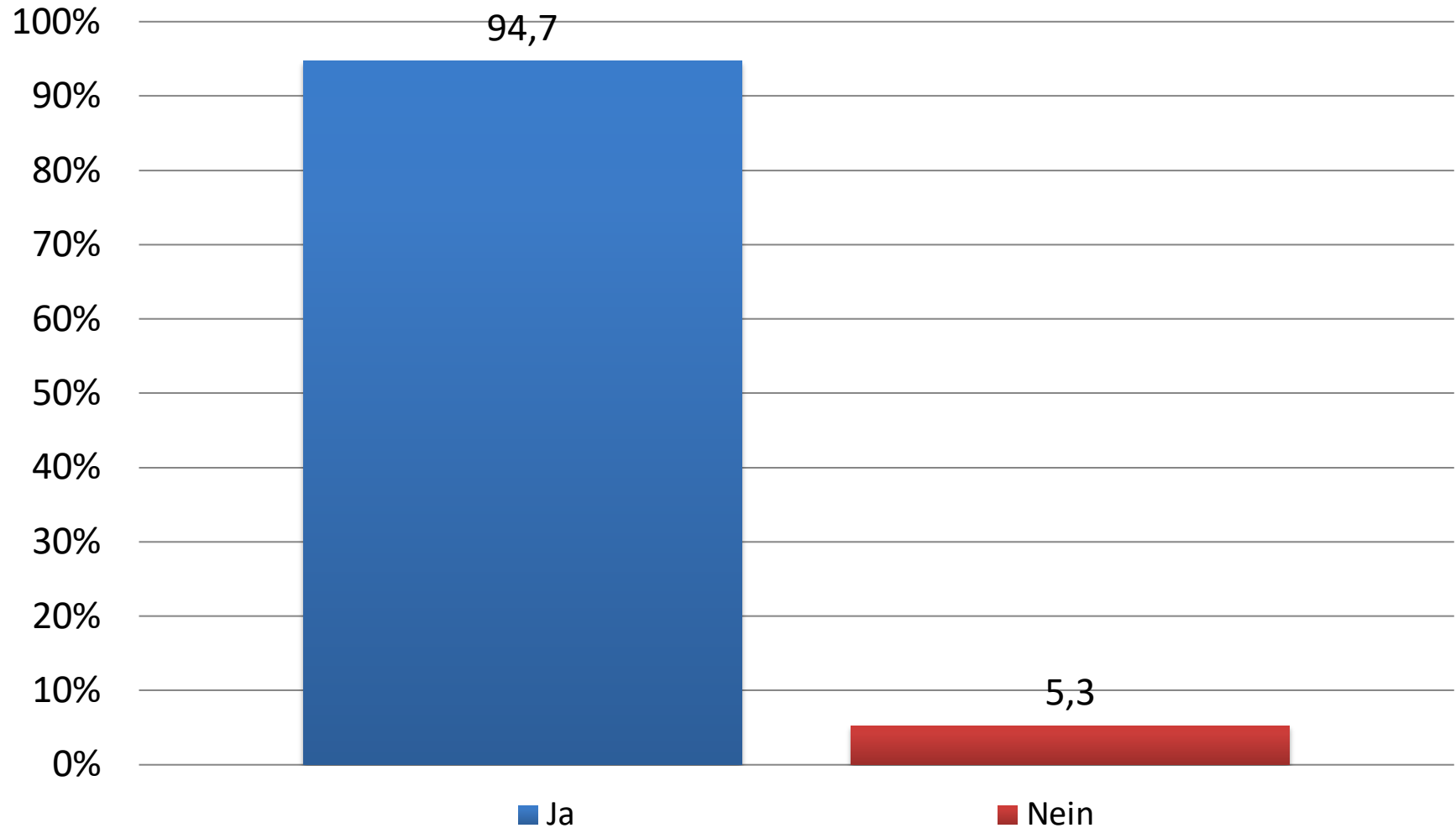

Anmerkung: Verteilung der Patienten des MRVZN Bad Rehburg ($n = 100$; *Missings* = 6) nachdem, ob ein Einweisungsgutachten vorliegt. Gesamt $N = 1625$ in der Erhebung 2022.



Schuldfähigkeit

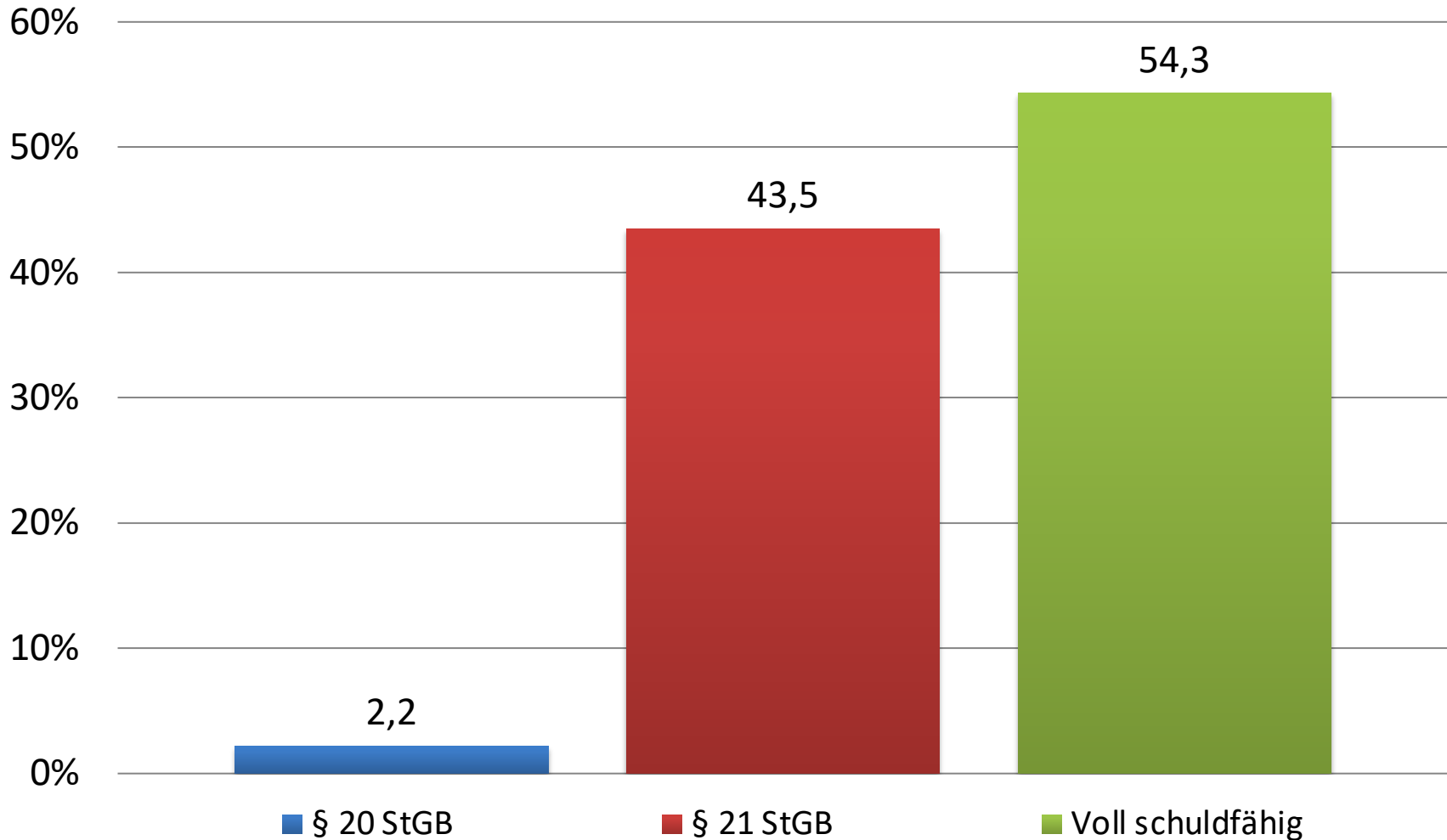

Anmerkung: Verteilung der Patienten des MRVZN Bad Rehburg ($n = 100$; *Missings* = 8) nach ihrer Schuldfähigkeit laut Urteil. Gesamt $N = 1625$ in der Erhebung 2022.



Symptom zum Tatzeitpunkt

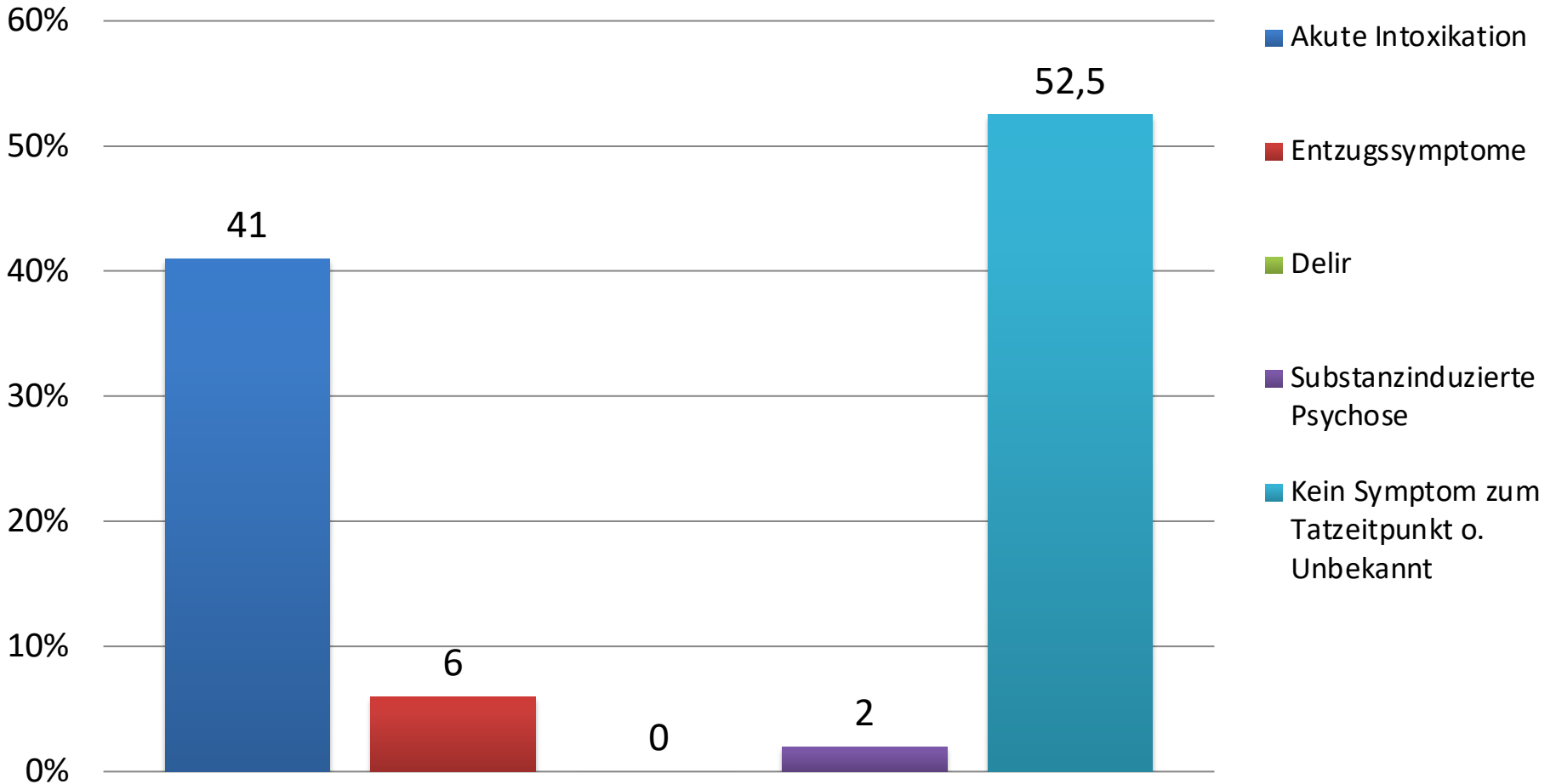

Anmerkung: Verteilung der Patienten des MRVZN Bad Rehburg ($n = 100$; *Missings* = 1) nach ihren Symptomen zum Tatzeitpunkt (Mehrfachantwort war möglich). Gesamt $N = 1625$ in der Erhebung 2022.



Daten zur Behandlung

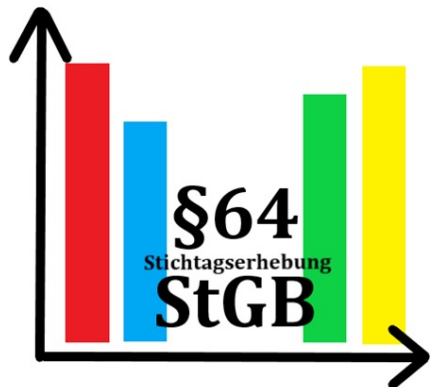

Vorbehandlungen, Substitution & Komorbidität

- 11 Patienten wurden aus einer anderen MRV-Klinik übernommen
- 18,5 % der Patienten war schon einmal in einer forensischen Psychiatrie untergebracht
- 15,6 % hatten schon vor der Unterbringung mind. einen Aufenthalt in einer Psychiatrie (exkl. Suchtbehandlung)
- 43,4 % hatten schon mindestens eine stationäre suchtmmedizinische Behandlung vor der Unterbringung (5,1 % ambulant)
- Bei 20,2 % der Patienten wurde angegeben, dass sie schon einmal in einem Substitutionsprogramm gewesen sind
- 11,0 % der Patienten wurden zum Zeitpunkt der Erhebung substituiert
- Bei 58,0 % der Patienten wurde mindestens eine weitere komorbide psychiatrische Diagnose gestellt, bei 31,0 % mindestens eine somatische Diagnose



Primäre Suchtdiagnose

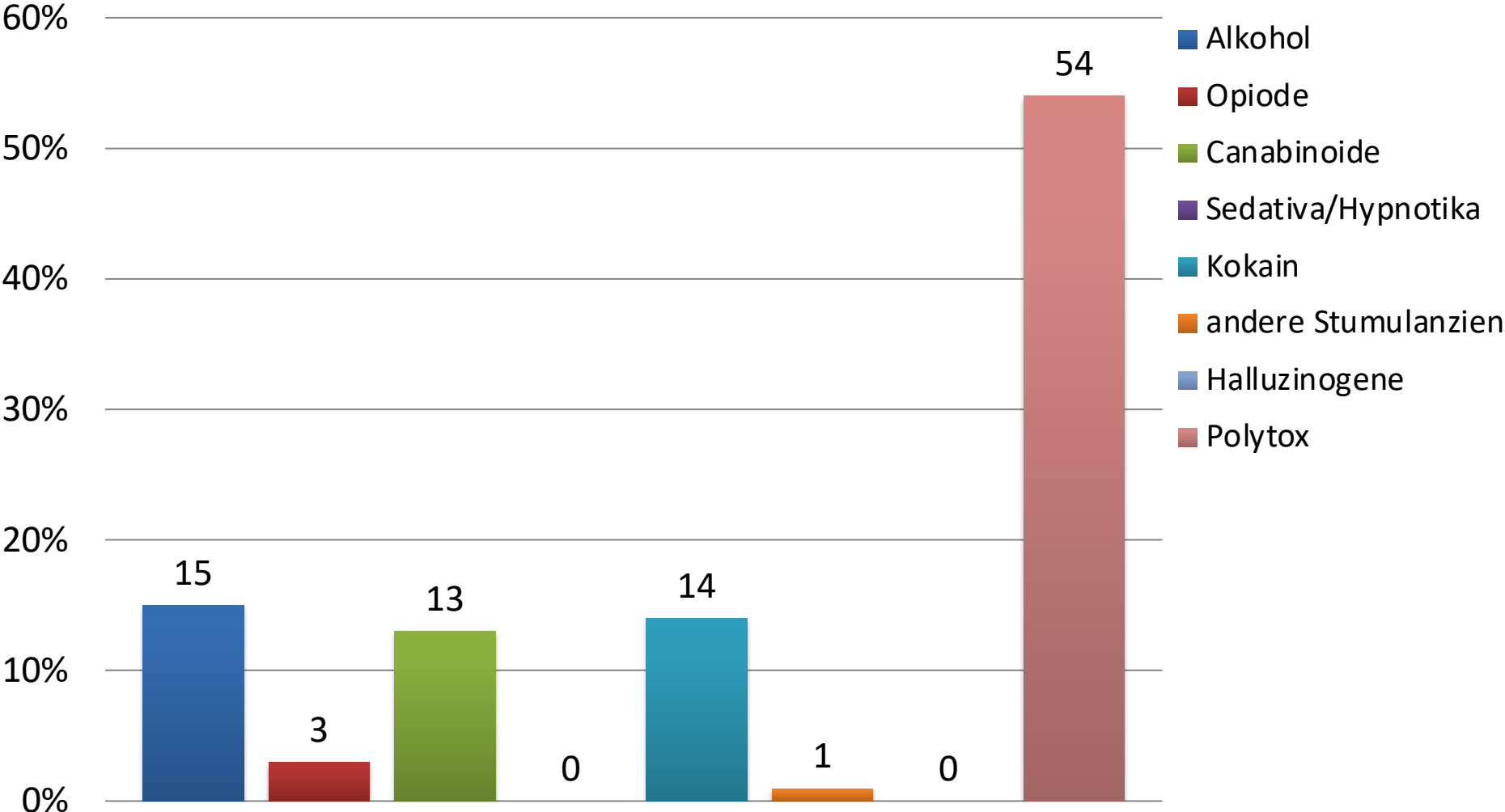

Anmerkung: Verteilung der Patienten des MRVZN Bad Rehburg ($n = 100$) nach ihrer primären Suchtdiagnose. Gesamt $N = 1625$ in der Erhebung 2022.



Suchtmittelrückfälle

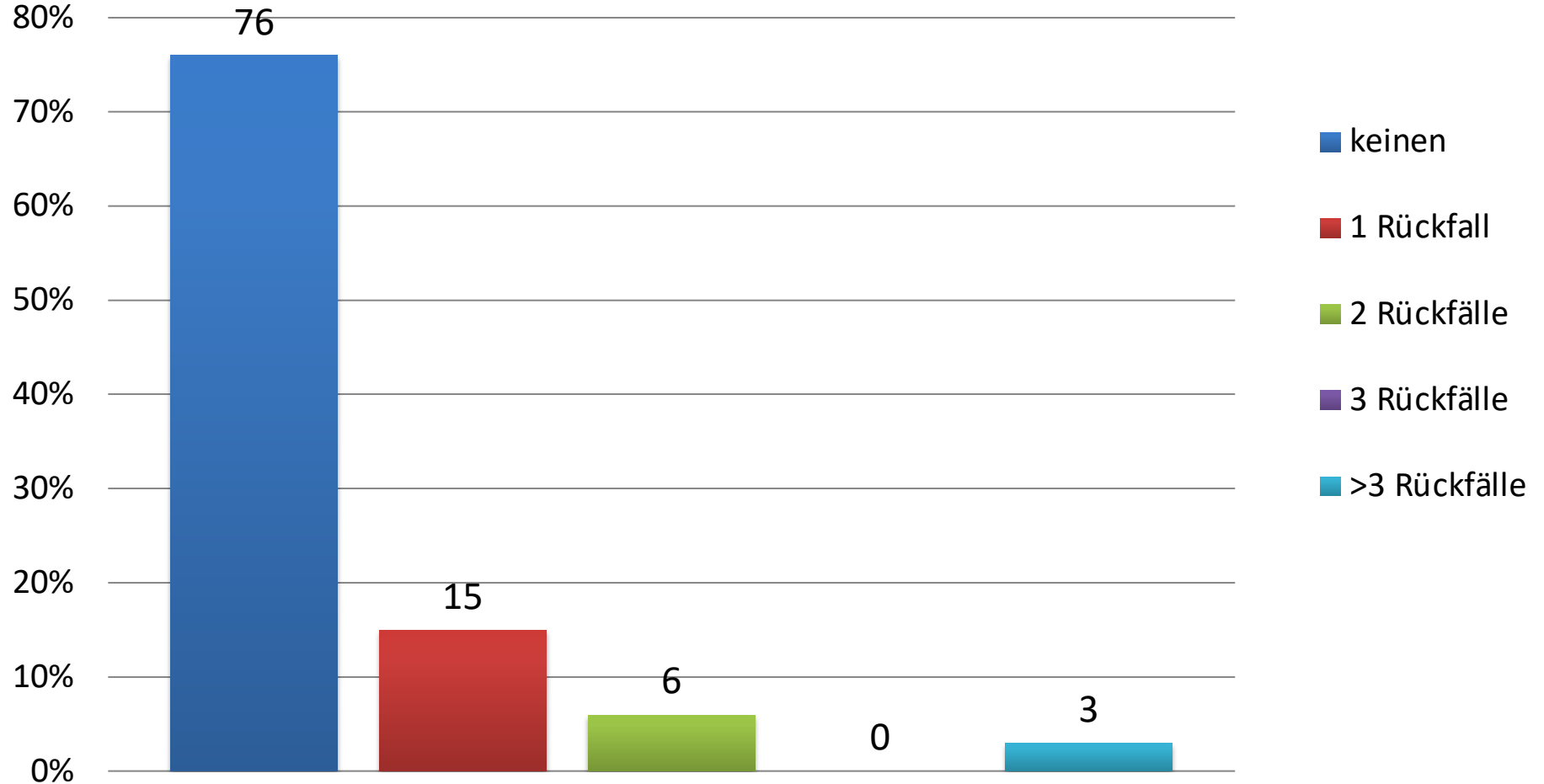

Anmerkung: Verteilung der Patienten des MRVZN Bad Rehburg ($n = 100$) nach der Anzahl ihrer Suchtmittelrückfälle. Gesamt $N = 1625$ in der Erhebung 2022.



Patienten mit sogenannten Vorfällen

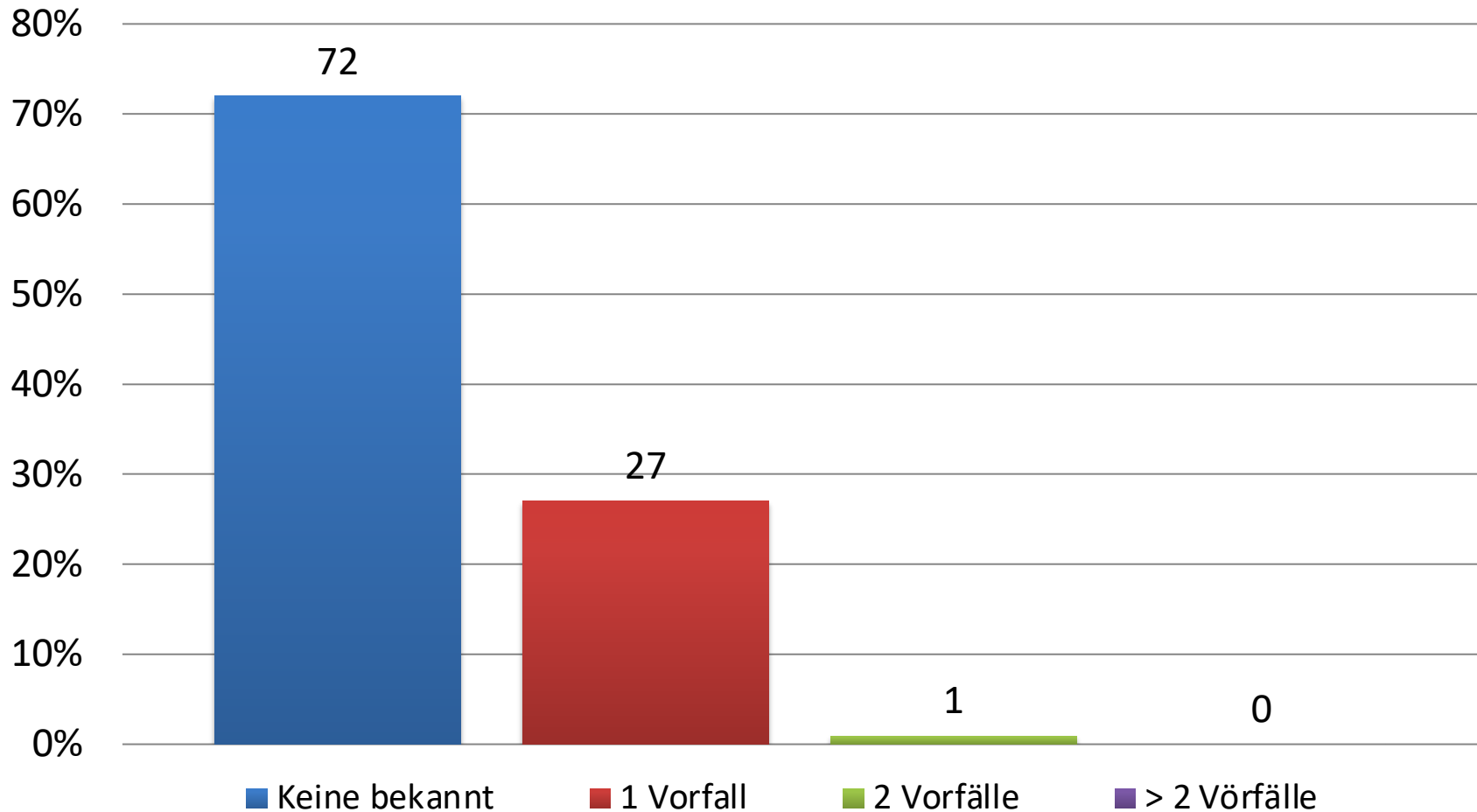

Anmerkung: Verteilung der Patienten mit sogenannten Vorfällen (bspw. Gewalt ggü. anderen, Diebstahl, Sachbeschädigung) während der Unterbringung des MRVZN Bad Rehburg ($n = 100$; *Missings* = 2). Gesamt $N = 1625$ in der Erhebung 2022.



Aktuelle Lockerung

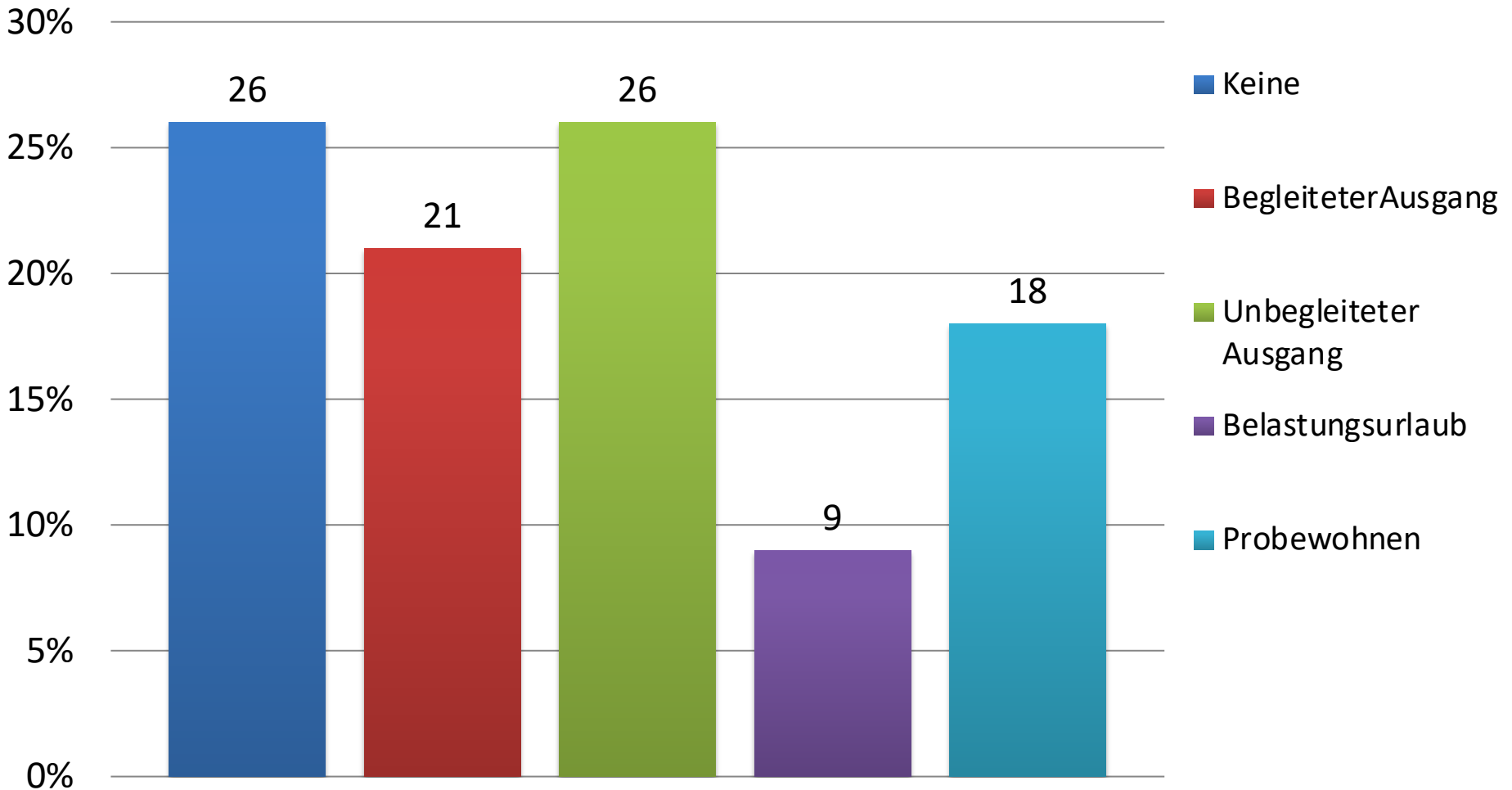

Anmerkung: Verteilung der Patienten des MRVZN Bad Rehburg ($n = 100$) nach ihrem aktuellen Lockerungsstand. Gesamt $N = 1625$ in der Erhebung 2022.



Entweichungen

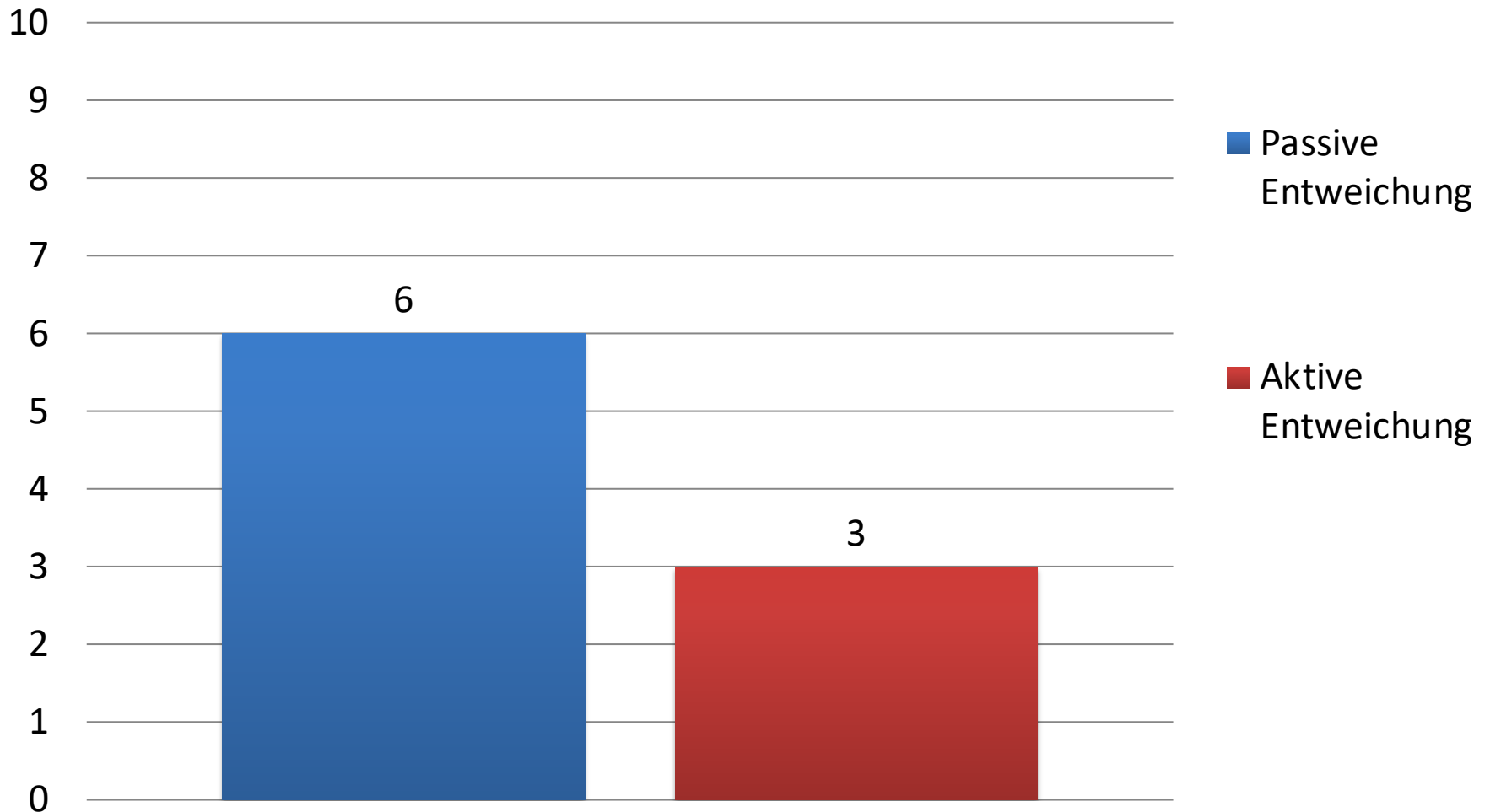

Anmerkung: Verteilung der Patienten des MRVZN Bad Rehburg ($n = 100$) nachdem, ob eine Entweichung bekannt wurde. Gesamt $N = 1625$ in der Erhebung 2022.



Teilnahme an Behandlungsangeboten

Behandlungsangebot	(%)
Einzeltherapie	91,0
Gruppentherapie	92,0
Psychoedukation	79,0
Physiotherapie	57,0
Arbeitstherapie	96,0
Training soz. Kompetenzen	11,0
Emotionales Kompetenztraining	13,0
Bewegungstherapie o. Fitnessangebot	92,0
Glücksspieltherapie	6,0
Kunsttherapie	16,0
Stationsaktivitäten (Kochen, Musizieren o.ä.)	94,0
Klinikinternes Bildungsangebot	25,0
Schulabschluss im MRV erreicht	4,0

Anmerkung: Verteilung der Patienten des MRVZN Bad Rehburg anhand ihrer Teilnahme an Behandlungsangeboten ($n = 100$; *Missings* = 1). Gesamt $N = 1625$ in der Erhebung 2022.



Dynamische Behandlungsvariablen

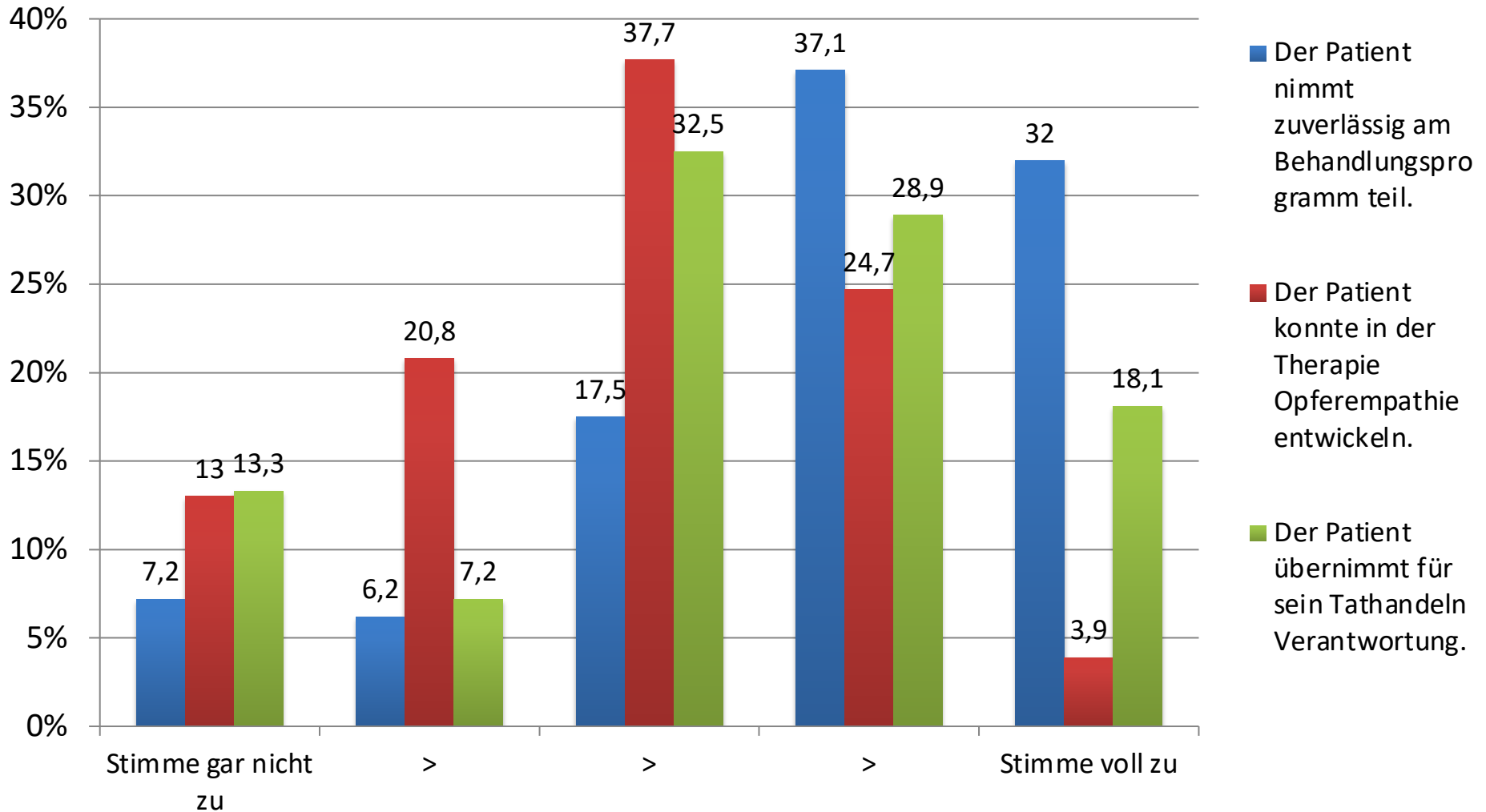

Anmerkung: Verteilung der Patienten des MRVZN Bad Rehburg ($n = 100$; Missings = 3 - 23) nach der Einschätzung der zuständigen Behandler zu Therapieteilnahme, Opferempathie und Tatverantwortung. Gesamt $N = 1625$ in der Erhebung 2022.



Weitere Dynamische Behandlungsvariablen

Item	Stimme gar nicht zu (%)	>	>	>	Stimme voll zu (%)
Der Patient wirkt authentisch in der Bearbeitung seiner Themen.	8,7	13,0	19,6	42,4	16,3
Der Patient ist impulsiv.	12,4	39,2	25,8	15,5	7,2
Der Patient hat gute soziale Kompetenzen.	2,1	17,7	39,6	34,4	6,3
Der Patient verfügt über prosoziale Kontakte außerhalb der Klinik, die ihn unterstützen.	17,4	21,7	16,3	33,7	10,9
Die therapeutische Beziehung zwischen Patient und Behandler wird als tragfähig bewertet.	12,8	13,8	30,9	28,7	13,8

Anmerkung: Verteilung der Patienten des MRVZN Bad Rehburg ($n = 100$; *Missings* = 3 - 8) anhand weiterer dynamischer Behandlungsvariablen. Gesamt $N = 1625$ in der Erhebung 2022.



Therapiemotivation

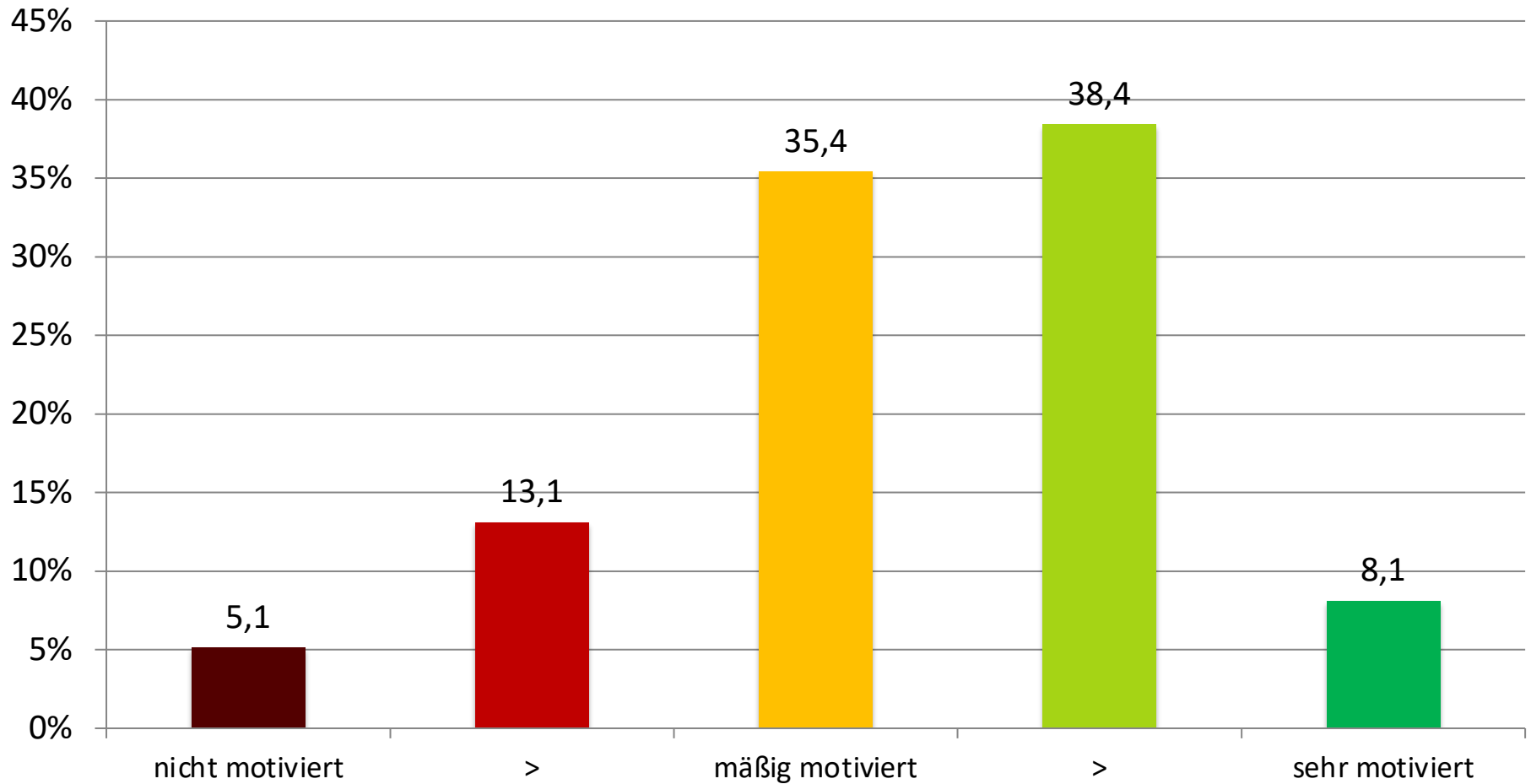

Anmerkung: Verteilung der Patienten des MRVZN Bad Rehburg ($n = 100$; *Missings* = 1) nach der Einschätzung der zuständigen Behandler zur Therapiemotivation der Patienten. Gesamt $N = 1625$ in der Erhebung 2022.



Interne Prognose

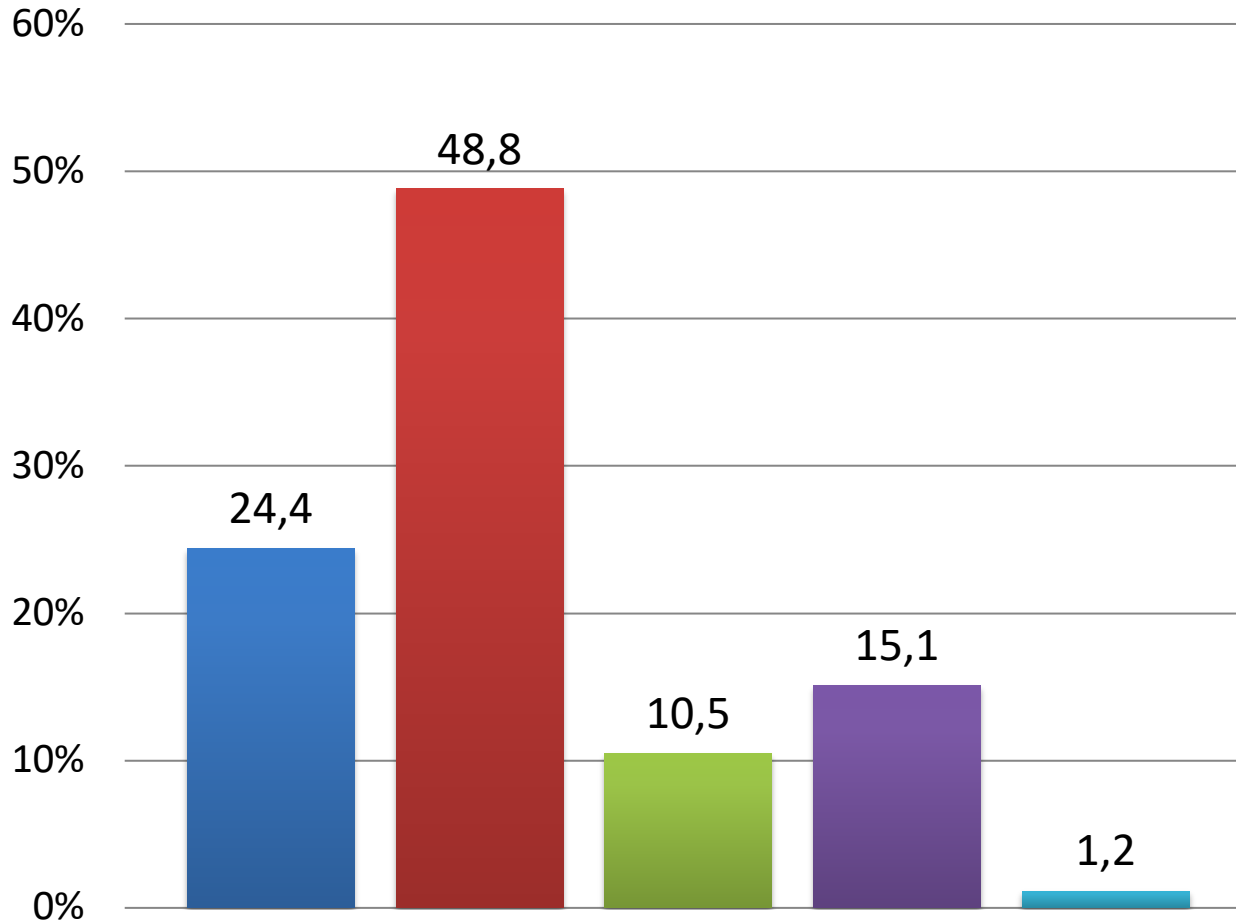

- Bewährungsentlassung wahrscheinlich innerhalb der nächsten 6 Monate
- Mittelfristig Prognose eher günstig
- Mittelfristige Prognose eher ungünstig
- Erledigung wg. fehlender Erfolgsaussicht o. Höchstfrist

Anmerkung: Verteilung der Patienten des MRVZN Bad Rehburg ($n = 100$; *Missings* = 14) nach der klinikinternen Prognoseempfehlung. Gesamt $N = 1625$ in der Erhebung 2022.



Arbeit, Ausbildung o. Praktikum?

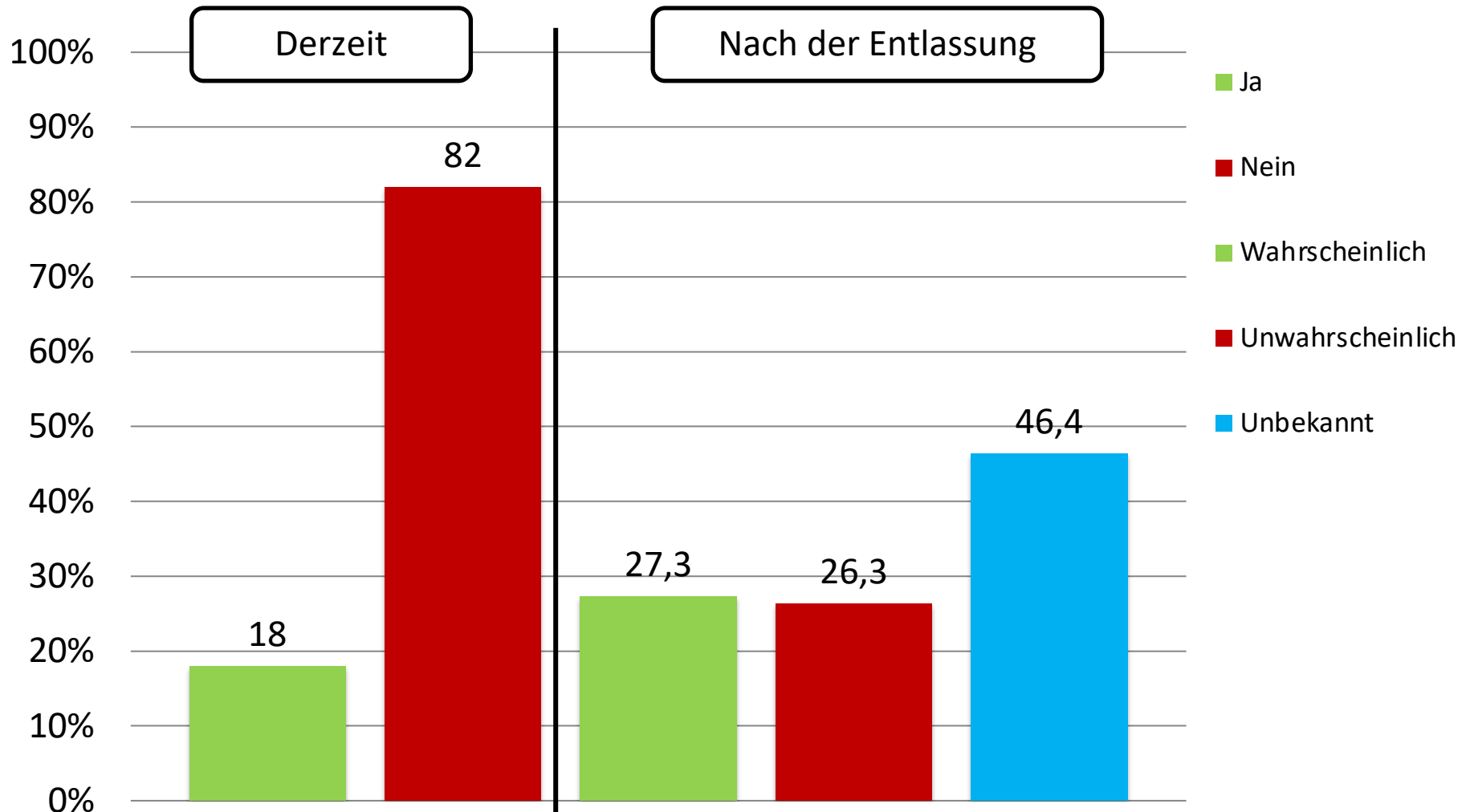

Anmerkung: Verteilung der Patienten des MRZVN Bad Rehburg ($n = 100$; *Missings* = 0 - 1) in Bezug auf ihre jetzige Beschäftigungssituation und eingeschätzte Beschäftigungssituation (Arbeit, Ausbildung o. Praktikum) nach der Entlassung. Gesamt $N = 1625$ in der Erhebung 2022.



Vielen Dank für Ihre Teilnahme!

